Winston XVII
124 m^2

plus garaż 49,00 m^2

Dom jednorodzinny, parterowy z dwustanowiskowym garażem, optymalny na działki z wjazdem od południa

min. wymiary działki	30,25 x 19,65 m

pow. netto parteru	178,60 m^2
pow. całkowita	227,35 m^2
pow. zabudowy	227,35 m^2
kubatura brutto	1 092,80 m^3
wysokość budynku	6,41 m
kąt nachylenia dachu	30°
rodzaj stropu	lekki
pow. dachu	330,00 m^2

TECHNOLOGIA

Technologia murowana: pustak ceramiczny gr. 30 cm + ocieplenie w systemie Termo Organika. Pokrycie dachu: dachówka. Brama garażowa i drzwi zewnętrzne marki Hörmann.

Do tego projektu możesz wprowadzić zmiany, na które wyrazimy bezpłatną zgodę. Więcej na www.studioatrium.pl

KOSZTY BUDOWY

stan surowy	285 029 zł
roboty wykończeniowe	260 860 zł
instalacje	119 911 zł
koszt budowy	665 800 zł

Podane ceny są szacunkowymi cenami netto. Zapytaj o zestawienie materiałów naszego konsultanta na www.studioatrium.pl

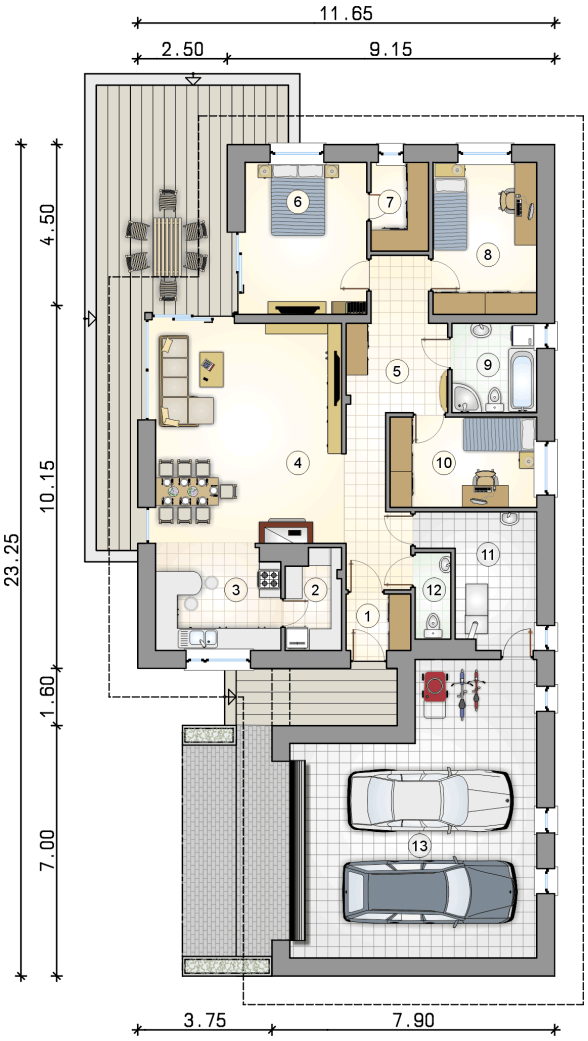

RZUT PARTERU

		[m^2]
1	przedsionek	2,75
2	spiżarka	4,10
3	kuchnia	10,30
4	pokój dzienny z jadalnią	31,65
5	hall	17,15
6	pokój	14,20
7	garderoba	3,85
8	pokój	12,10
9	łazienka	5,80
10	pokój	10,20
11	kotłownia	9,60
12	w.c.	2,30
	razem	124,00
13	garaż	49,00

ATRIUM STUDIO | PROJEKTY DOMÓW

telefon konsultanta
33 822 94 96

więcej projektów i informacji na
www.studioatrium.pl

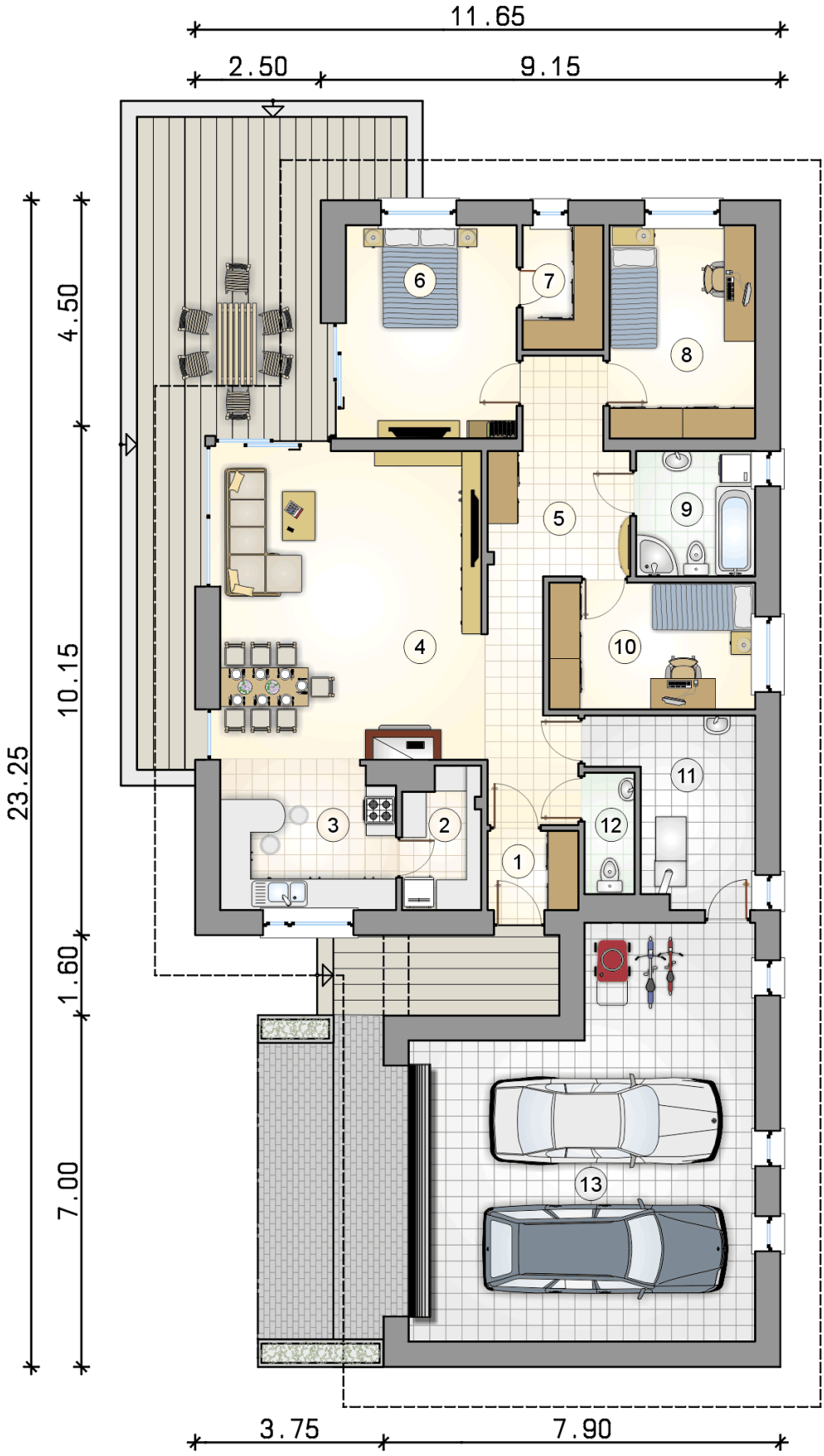

RZUT PARTERU

		[m²]
1	przedsionek	2,75
2	spiżarka	4,10
3	kuchnia	10,30
4	pokój dzienny z jadalnią	31,65
5	hall	17,15
6	pokój	14,20
7	garderoba	3,85
8	pokój	12,10
9	łazienka	5,80
10	pokój	10,20
11	kotłownia	9,60
12	w.c.	2,30
0	**razem**	124,00
13	garaż	49,00

ATRIUM STUDIO | PROJEKTY DOMÓW
telefon konsultanta
33 822 94 96
więcej projektów i informacji na
www.studioatrium.pl