Willa Artura
237,1 m^2

plus garaż 19,85 m^2

Rozległy, parterowy dom z poddaszem użytkowym, z dużymi lukarnami i podcieniami, z 6 sypialniami, z garażem

min. wymiary działki	24,45 x 24,3 m

pow. netto parteru	174,35 m^2
pow. całkowita	411,35 m^2
pow. zabudowy	208,65 m^2
kubatura brutto	1 240,45 m^3
wysokość budynku	9,93 m
kąt nachylenia dachu	42°
rodzaj stropu	gęstożebrowy
pow. dachu	360,35 m^2

TECHNOLOGIA

Technologia murowana: Pustak ceramiczny gr. 30 cm + ocieplenie w systemie Termo Organika. Pokrycie dachu dachówką cementową. Brama garażowa i drzwi zewnętrzne marki Hörmann.

Do tego projektu możesz wprowadzić zmiany, na które wyrazimy bezpłatną zgodę. Więcej na www.studioatrium.pl

KOSZTY BUDOWY

stan surowy	464 350 zł
roboty wykończeniowe	446 247 zł
instalacje	200 023 zł
koszt budowy	1 110 620 zł

Podane ceny są szacunkowymi cenami netto. Zapytaj o zestawienie materiałów naszego konsultanta na www.studioatrium.pl

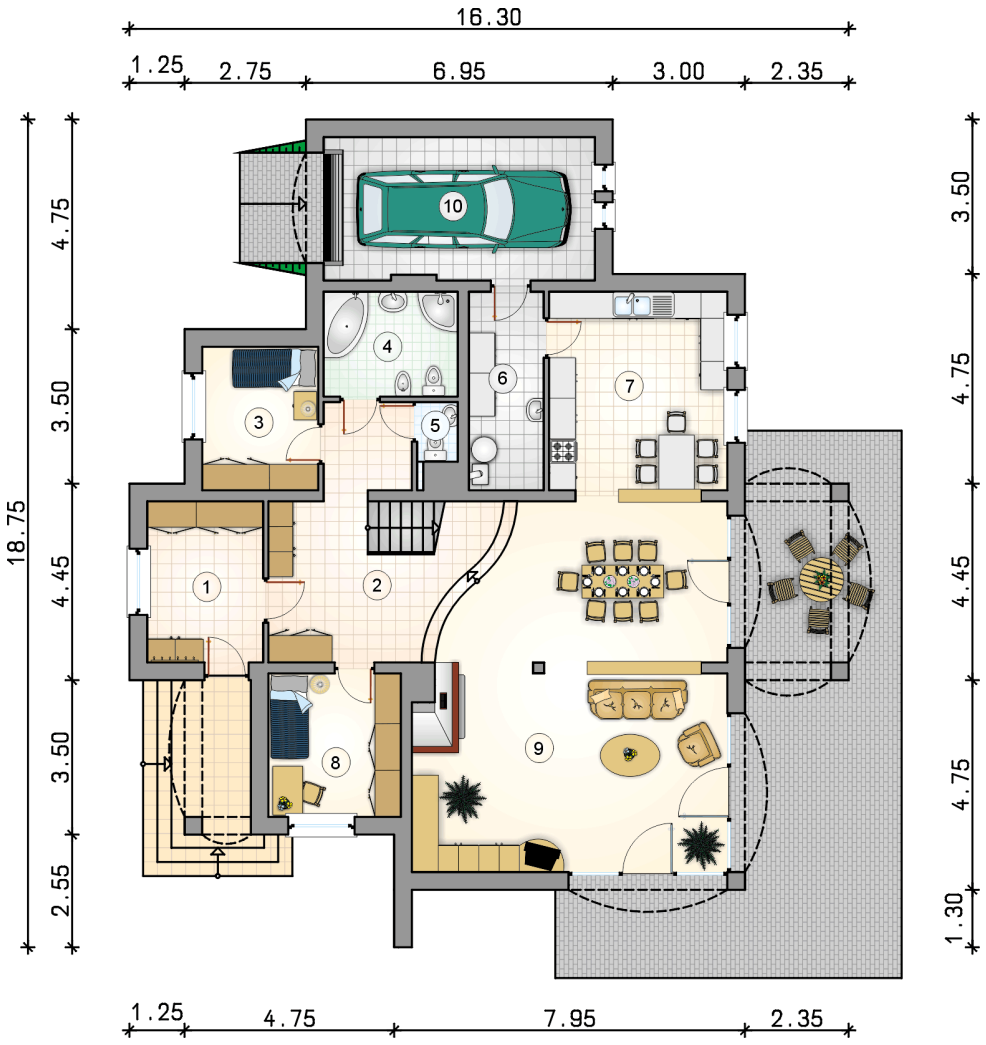

RZUT PARTERU

		[m^2]
1	przedsionek	9,60
2	hall z komunikacją i jadalnią	38,45
3	pokój	8,55
4	łazienka	7,25
5	w.c.	1,25
6	kotłownia	7,65
7	kuchnia	18,30
8	pokój	9,75
9	pokój dzienny	32,25
	razem	133,05
10	garaż	19,85

ATRIUM STUDIO | PROJEKTY DOMÓW

telefon konsultanta
33 822 94 96

więcej projektów i informacji na
www.studioatrium.pl

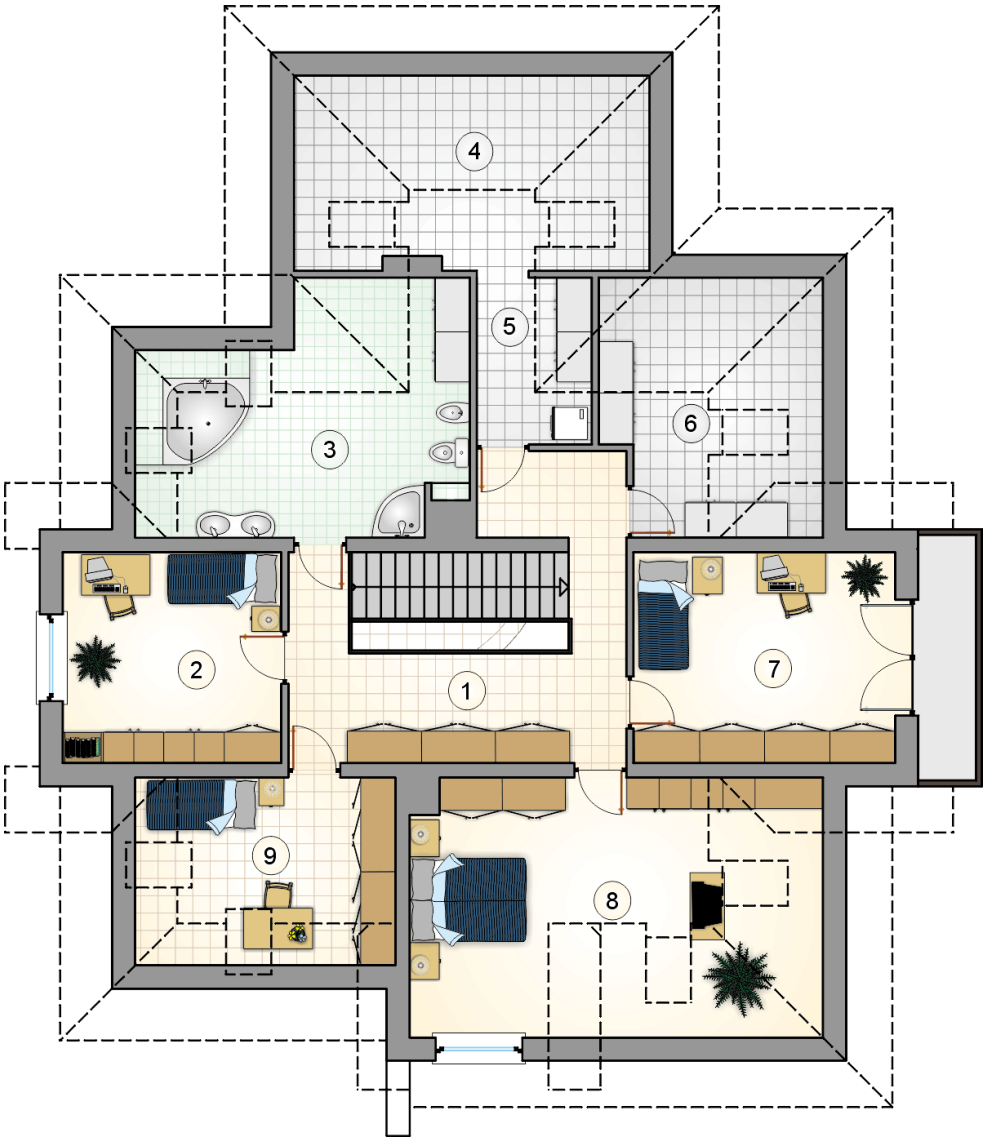

RZUT PODDASZA		[m^2]
1	hall z komunikacją	19,10
2	pokój	13,15
3	łazienka	15,25
4	suszarnia	3,90
5	pralnia	3,95
6	pomieszczenie gospodarcze	4,50
7	pokój	15,55
8	pokój	18,25
9	pokój	10,40
	razem	104,05

ATRIUM STUDIO | PROJEKTY DOMÓW

telefon konsultanta
33 822 94 96

więcej projektów i informacji na
www.studioatrium.pl