Vivaldi
201,9 m^2

plus piwnica 75,10 m^2
plus garaż 25,80 m^2

Parterowy dom z poddaszem użytkowym, z 4 sypialniami i otwartą przestrzenią nad salonem, z garażem, częściowo podpiwniczony

min. wymiary działki	25,7 x 21,2 m

pow. netto parteru	145,95 m^2
pow. całkowita	429,35 m^2
pow. zabudowy	192,30 m^2
kubatura brutto	1 370,60 m^3
wysokość budynku	8,71 m
kąt nachylenia dachu	45°
rodzaj stropu	gęstożebrowy
pow. dachu	320,30 m^2

TECHNOLOGIA
Technologia murowana: Pustak ceramiczny gr. 30 cm + ocieplenie w systemie Termo Organika. Pokrycie dachu dachówką cementową. Brama garażowa i drzwi zewnętrzne marki Hörmann.

Do tego projektu możesz wprowadzić zmiany, na które wyrazimy bezpłatną zgodę. Więcej na www.studioatrium.pl

KOSZTY BUDOWY

stan surowy	508 852 zł
roboty wykończeniowe	429 375 zł
instalacje	192 303 zł
koszt budowy	1 130 530 zł

Podane ceny są szacunkowymi cenami netto. Zapytaj o zestawienie materiałów naszego konsultanta na www.studioatrium.pl

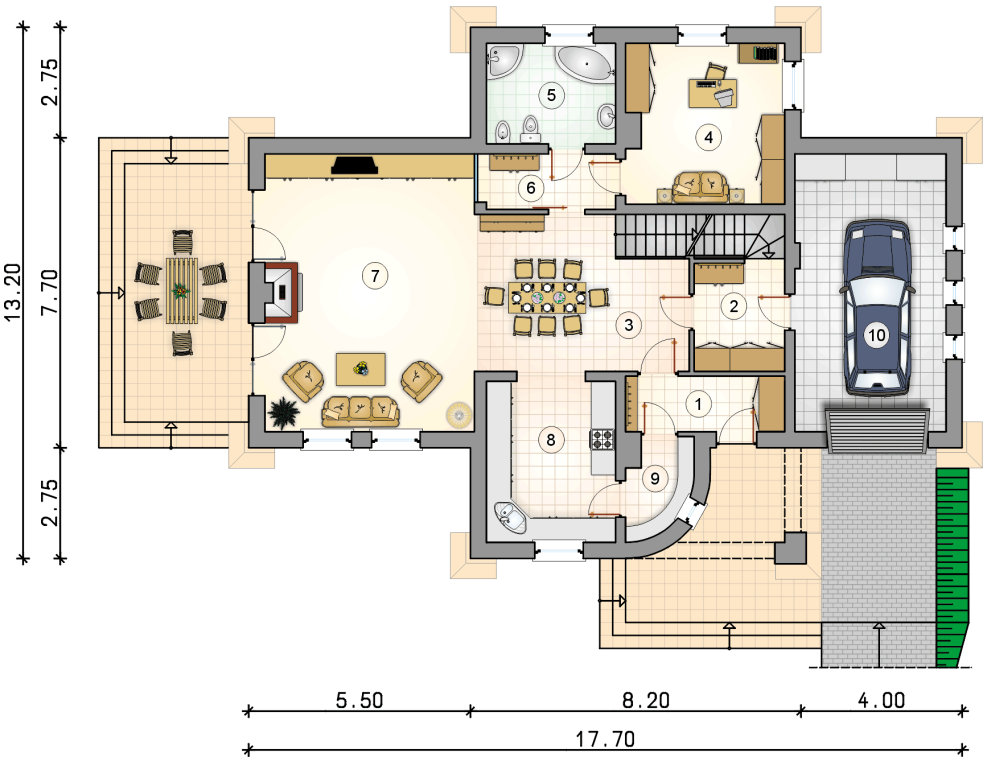

RZUT PARTERU		[m^2]
1	przedsionek	5,45
2	garderoba	6,15
3	hall z komunikacją i jadalnią	19,00
4	pokój	15,45
5	łazienka	8,00
6	korytarz	4,70
7	pokój dzienny	35,75
8	kuchnia	13,00
9	spiżarnia	3,55
	razem	111,05
10	garaż	25,80

ATRIUM STUDIO | PROJEKTY DOMÓW

telefon konsultanta
33 822 94 96

więcej projektów i informacji na
www.studioatrium.pl

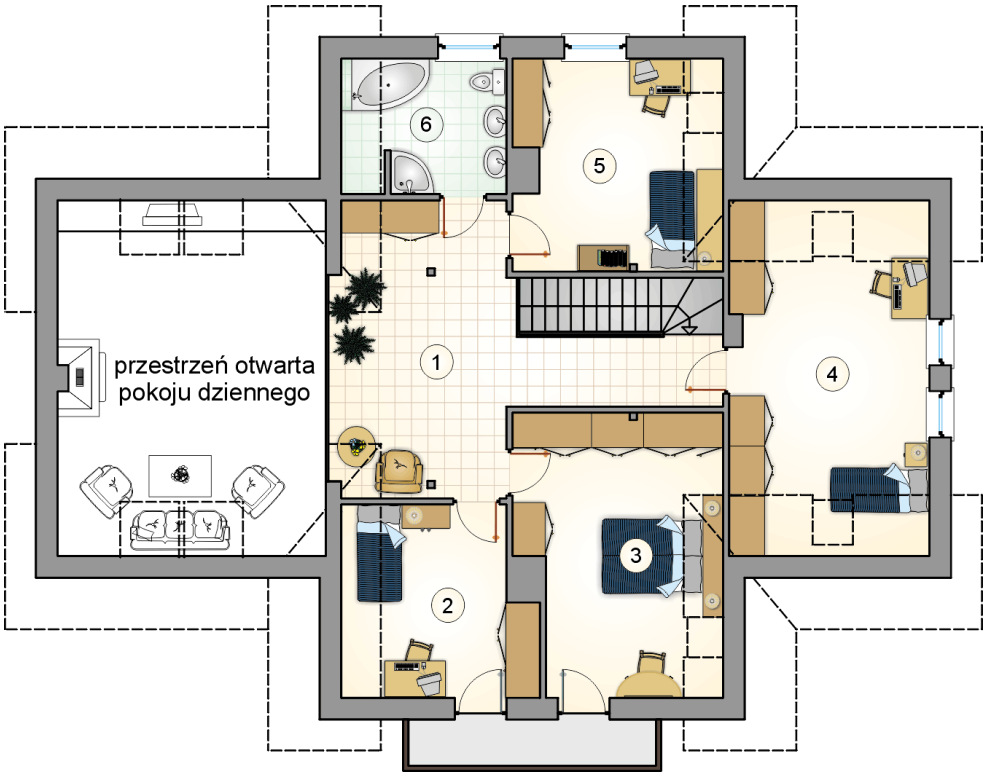

RZUT PODDASZA [m^2]

1	hall z komunikacją	23,20
2	pokój	10,70
3	pokój	18,05
4	pokój	18,55
5	pokój	13,75
6	łazienka	6,60
	razem	90,85

ATRIUM STUDIO | PROJEKTY DOMÓW

telefon konsultanta
33 822 94 96

więcej projektów i informacji na
www.studioatrium.pl

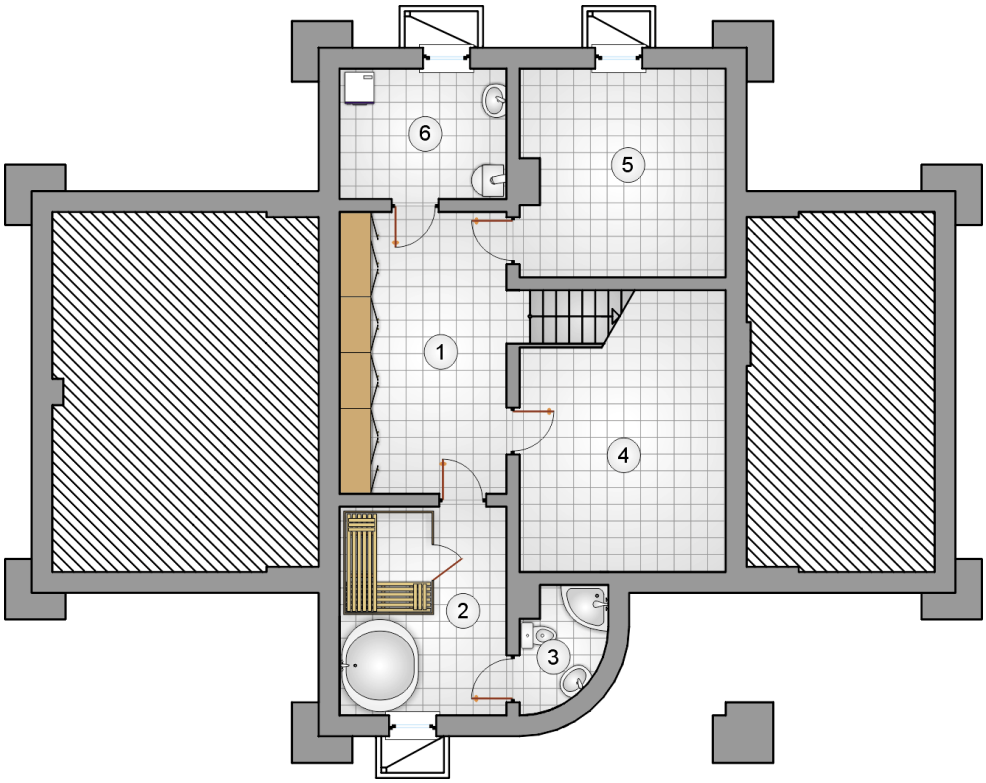

RZUT PIWNICY [m^2]

1	hall z komunikacją	17,30
2	pomieszczenie rekreacyjne z sauną	12,80
3	łazienka	3,40
4	pomieszczenie rekreacyjne	17,70
5	piwnica	15,45
6	kotłownia	8,00
	razem	74,65

ATRIUM STUDIO | PROJEKTY DOMÓW
telefon konsultanta
33 822 94 96
więcej projektów i informacji na
www.studioatrium.pl