Villa Medica
268,55 m^2

plus garaż 36,00 m^2

Duży dom piętrowy z wydzielonym lokalem użytkowym, z kutymi balkonami i kamiennymi przyporami, przestronny taras, 2-stanowiskowy garaż

min. wymiary działki	26,25 x 24,65 m

pow. netto parteru	183,65 m^2
pow. całkowita	391,10 m^2
pow. zabudowy	233,00 m^2
kubatura brutto	1 642,90 m^3
wysokość budynku	10,35 m
kąt nachylenia dachu	30°
rodzaj stropu	gęstożebrowy
pow. dachu	343,90 m^2

TECHNOLOGIA
Technologia murowana: Pustak ceramiczny gr. 30 cm + ocieplenie w systemie Termo Organika. Pokrycie dachu dachówką cementową. Brama garażowa i drzwi zewnętrzne marki Hörmann.

Do tego projektu możesz wprowadzić zmiany, na które wyrazimy bezpłatną zgodę. Więcej na www.studioatrium.pl

KOSZTY BUDOWY

stan surowy	538 377 zł
roboty wykończeniowe	517 388 zł
instalacje	231 910 zł
koszt budowy	1 287 675 zł

Podane ceny są szacunkowymi cenami netto. Zapytaj o zestawienie materiałów naszego konsultanta na www.studioatrium.pl

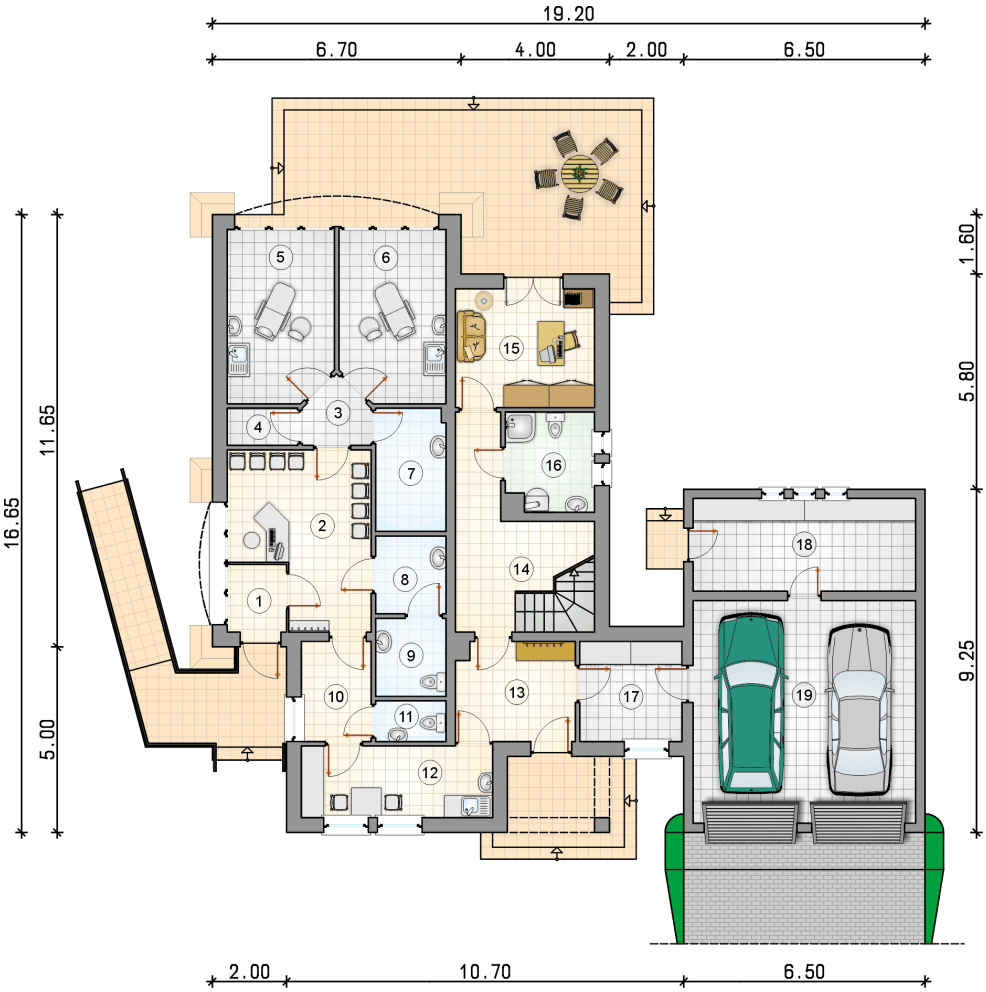

RZUT PARTERU		[m^2]
1	przedsionek	2,90
2	poczekalnia i recepcja	15,95
3	przedsionek	2,70
4	pomieszczenie techniczne	1,90
5	gabinet stomatologiczny	13,15
6	gabinet stomatologiczny	13,15
7	sterylizatornia	6,25
8	przedsionek w.c.	4,00
9	w.c.	4,00
10	szatnia	5,10
11	w.c. dla personelu	2,10
12	pomieszczenie socjalne	9,95
13	przedsionek	8,50
14	hall z komunikacją	10,95
15	pokój	12,00
16	łazienka z piecem c.o.	6,25
17	garderoba	7,45
18	pomieszczenie gospodarcze	15,00
	razem	141,30
19	garaż	36,00

ATRIUM STUDIO | PROJEKTY DOMÓW

telefon konsultanta
33 822 94 96

więcej projektów i informacji na
www.studioatrium.pl

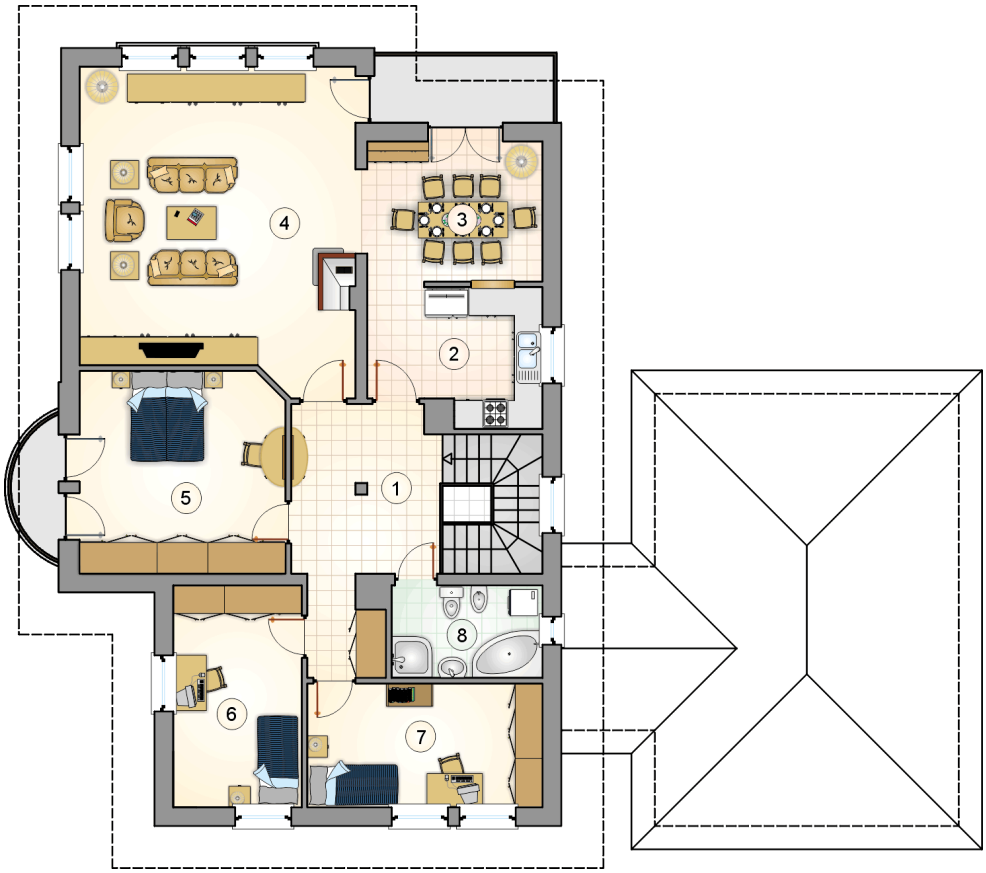

RZUT PIĘTRA		[m^2]
1	hall z komunikacją	14,70
2	kuchnia	10,15
3	jadalnia	11,60
4	pokój dzienny	39,10
5	pokój	18,90
6	pokój	13,05
7	pokój	13,35
8	łazienka	6,40
	razem	127,25

ATRIUM STUDIO | PROJEKTY DOMÓW
telefon konsultanta
33 822 94 96
więcej projektów i informacji na
www.studioatrium.pl