Top Top
69,15 m^2

plus piwnica 68,40 m^2

Niewielki, podpiwniczony dom parterowy z klasycznym, dwuspadowym dachem, gankiem wejściowym oraz tarasem ulokowanym na elewacji bocznej

min. wymiary działki	20,05 x 17,37 m

pow. netto parteru	74,00 m^2
pow. całkowita	190,60 m^2
pow. zabudowy	98,60 m^2
kubatura brutto	690,50 m^3
wysokość budynku	6,01 m
kąt nachylenia dachu	35°
rodzaj stropu	lekki
pow. dachu	142,00 m^2

TECHNOLOGIA
Technologia murowana: pustak ceramiczny gr. 30 cm + ocieplenie w systemie Termo Organika. Pokrycie dachu: dachówka Braas. Drzwi zewnętrzne marki Hörmann.

Do tego projektu możesz wprowadzić zmiany, na które wyrazimy bezpłatną zgodę. Więcej na www.studioatrium.pl

KOSZTY BUDOWY

stan surowy	250 357 zł
roboty wykończeniowe	207 188 zł
instalacje	93 780 zł
koszt budowy	551 325 zł

Podane ceny są szacunkowymi cenami netto. Zapytaj o zestawienie materiałów naszego konsultanta na www.studioatrium.pl

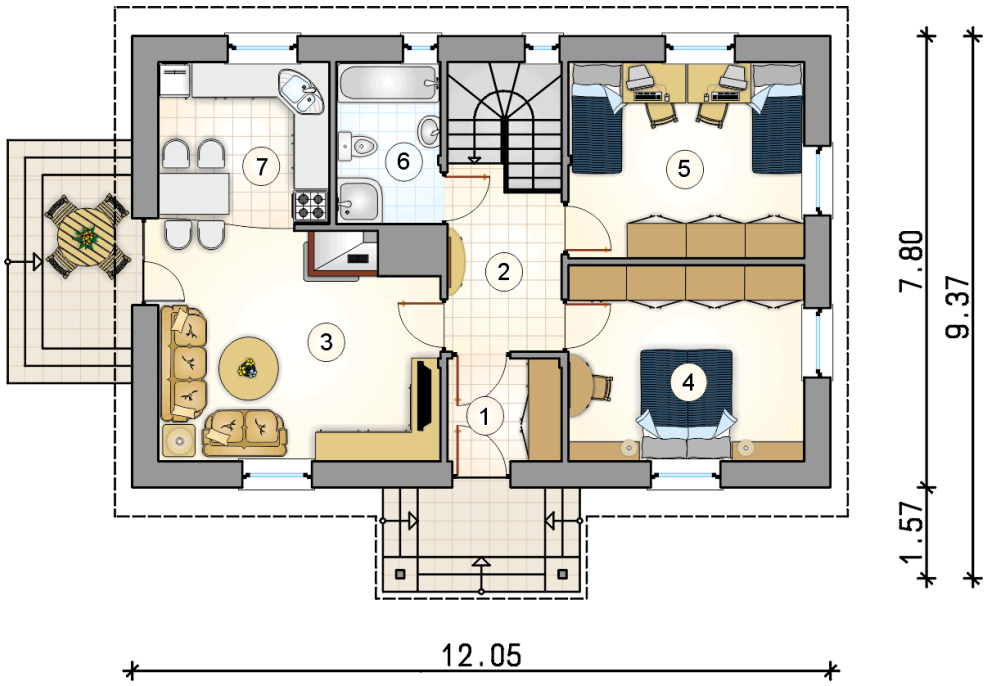

RZUT PARTERU		[m^2]
1	przedsionek	3,50
2	hall z komunikacją	5,90
3	pokój dzienny	18,80
4	pokój	13,80
5	pokój	13,80
6	łazienka	5,05
7	kuchnia z jadalnią	8,30
	razem	69,15

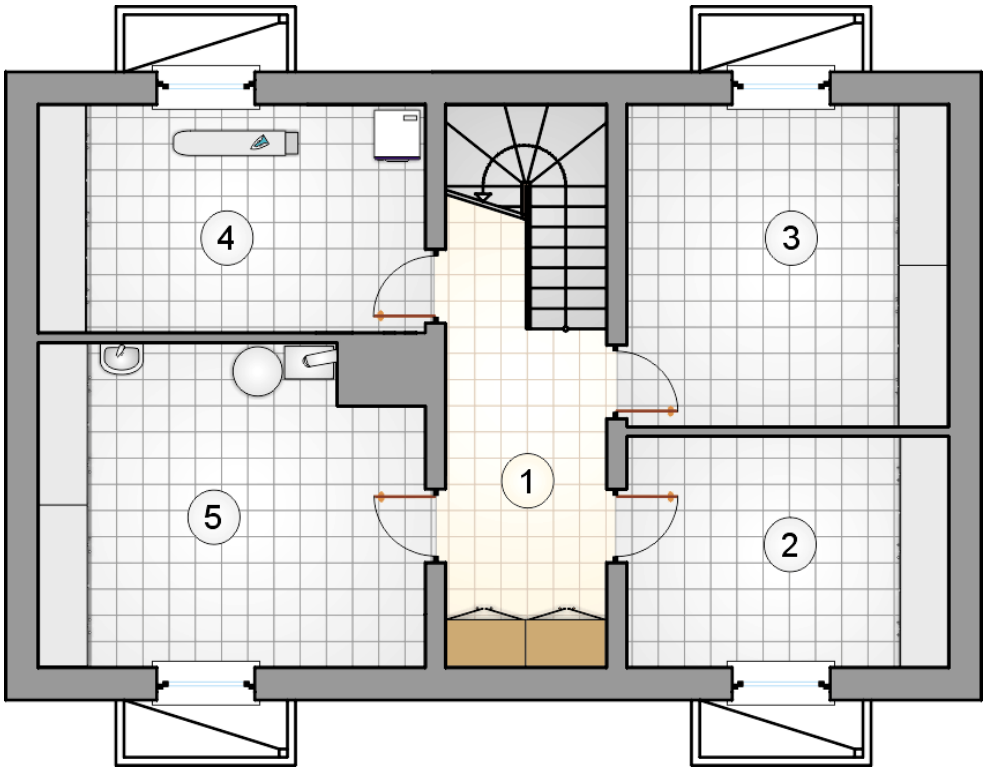

RZUT PIWNICY		[m^2]
1	hall z komunikacją	10,40
2	piwnica	11,15
3	piwnica	15,55
4	piwnica	13,25
5	kotłownia	18,05
	razem	68,40

30 LAT ATRIUM STUDIO | PROJEKTY DOMÓW

telefon konsultanta
33 822 94 96

więcej projektów i informacji na
www.studioatrium.pl