Silesia III
96,7 m^2

Dom jednorodzinny, parterowy z poddaszem użytkowym i dwuspadowym dachem

min. wymiary działki	14 x 16,7 m

pow. netto parteru	51,40 m^2
pow. całkowita	139,20 m^2
pow. zabudowy	69,60 m^2
kubatura brutto	473,40 m^3
wysokość budynku	8,35 m
kąt nachylenia dachu	35°
rodzaj stropu	gęstożebrowy
pow. dachu	118,40 m^2

TECHNOLOGIA
Technologia murowana: pustak ceramiczny gr. 25 cm + ocieplenie w systemie Termo Organika. Pokrycie dachu: dachówka Braas. Drzwi zewnętrzne marki Hörmann.

Do tego projektu możesz wprowadzić zmiany, na które wyrazimy bezpłatną zgodę. Więcej na www.studioatrium.pl

KOSZTY BUDOWY

stan surowy	214 280 zł
roboty wykończeniowe	205 927 zł
instalacje	92 303 zł
koszt budowy	512 510 zł

Podane ceny są szacunkowymi cenami netto. Zapytaj o zestawienie materiałów naszego konsultanta na www.studioatrium.pl

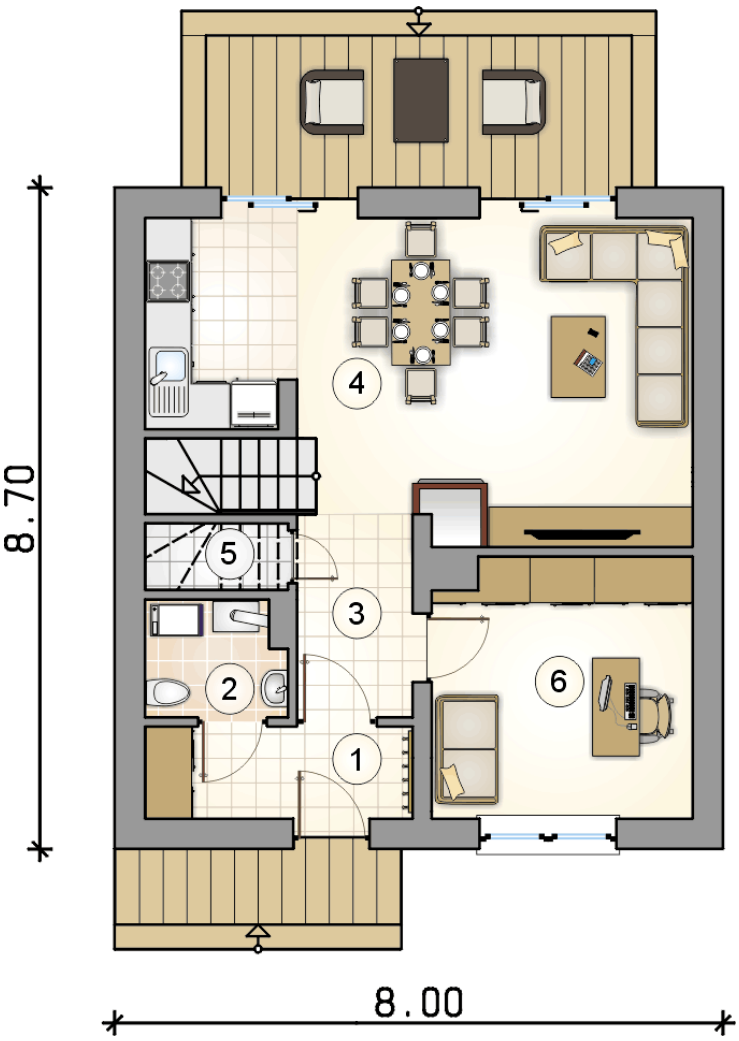

RZUT PARTERU		[m^2]
1	przedsionek	4,10
2	w.c. z piecem c.o.	2,70
3	hall z komunikacją	3,95
4	pokój dzienny z aneksem kuchennym	26,65
5	spiżarka	0,65
6	gabinet	11,35
	razem	49,40

30 LAT ATRIUM STUDIO | PROJEKTY DOMÓW
telefon konsultanta
33 822 94 96

więcej projektów i informacji na
www.studioatrium.pl

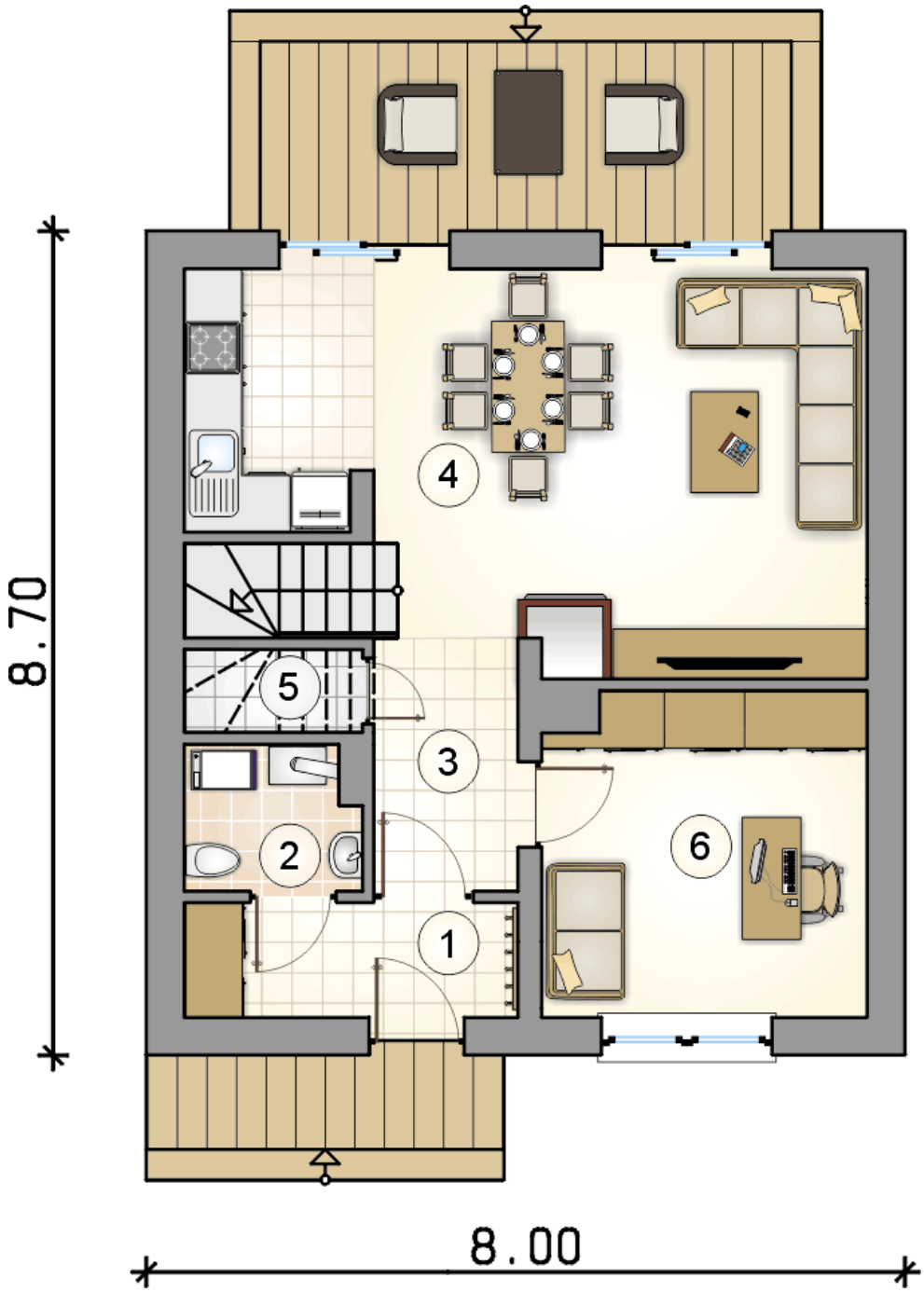

RZUT PARTERU		[m^2]
1	przedsionek	4,10
2	w.c. z piecem c.o.	2,70
3	hall z komunikacją	3,95
4	pokój dzienny z aneksem kuchennym	26,65
5	spiżarka	0,65
6	gabinet	11,35
0	**razem**	49,40

30 LAT ATRIUM STUDIO | PROJEKTY DOMÓW
telefon konsultanta
33 822 94 96
więcej projektów i informacji na
www.studioatrium.pl

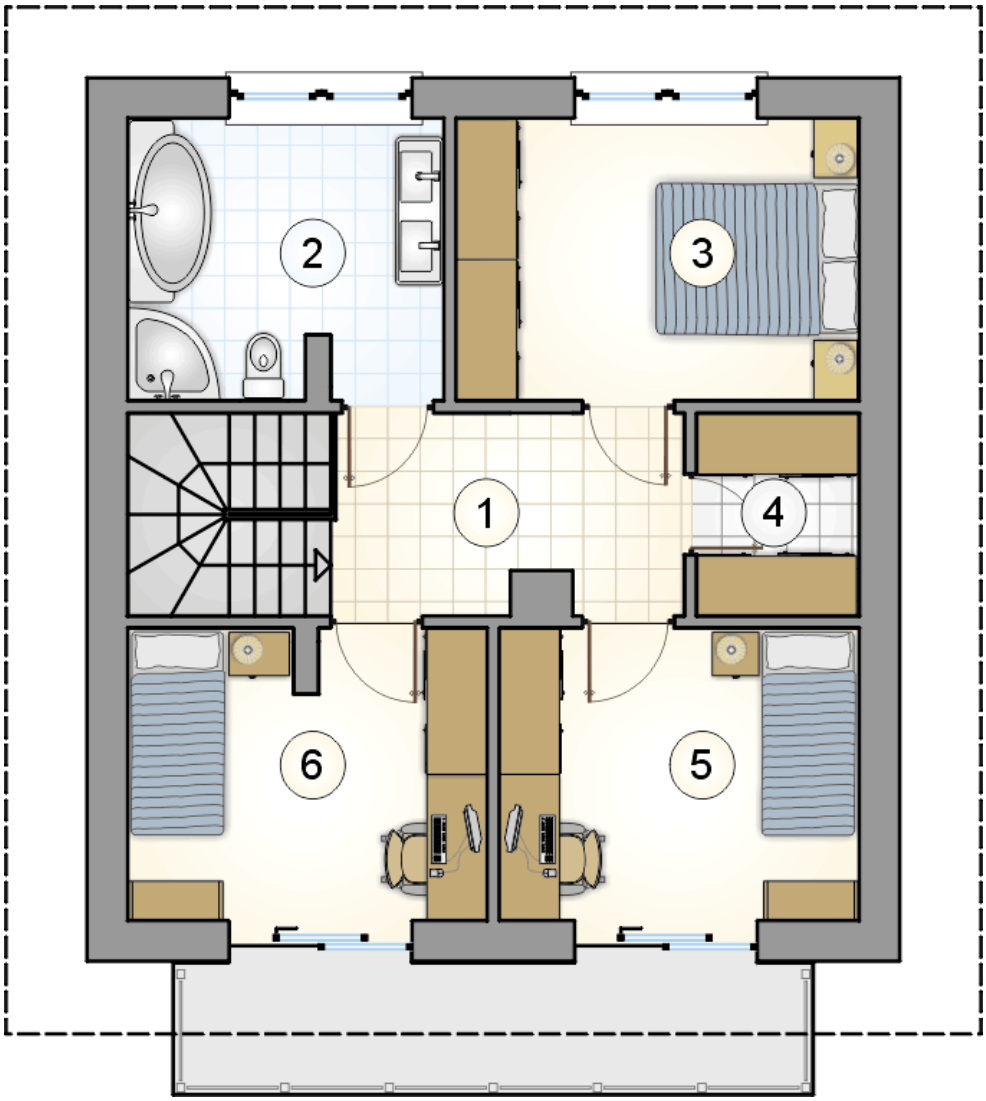

RZUT PODDASZA [m^2]

1	hall z komunikacją	6,55
2	łazienka	8,15
3	pokój	10,55
4	garderoba	2,85
5	pokój	9,70
6	pokój	9,50
0	**razem**	47,30

30 LAT ATRIUM STUDIO | PROJEKTY DOMÓW

telefon konsultanta
33 822 94 96

więcej projektów i informacji na
www.studioatrium.pl