Sfinks VI
94,85 m^2

plus garaż 19,30 m^2

Dom parterowy, z jednostanowiskowym garażem i zadaszonym tarasem

min. wymiary działki	18 x 24,8 m

pow. netto parteru	133,75 m^2
pow. całkowita	163,15 m^2
pow. zabudowy	163,15 m^2
kubatura brutto	763,60 m^3
wysokość budynku	6,76 m
kąt nachylenia dachu	30°
rodzaj stropu	lekki
pow. dachu	241,00 m^2

TECHNOLOGIA

Technologia murowana: Pustak ceramiczny gr. 30 cm + ocieplenie w systemie Termo Organika. Pokrycie dachu dachówką cementową. Brama garażowa i drzwi zewnętrzne marki Hörmann.

Do tego projektu możesz wprowadzić zmiany, na które wyrazimy bezpłatną zgodę. Więcej na www.studioatrium.pl

KOSZTY BUDOWY

stan surowy	200 901 zł
roboty wykończeniowe	183 866 zł
instalacje	84 518 zł
koszt budowy	469 285 zł

Podane ceny są szacunkowymi cenami netto. Zapytaj o zestawienie materiałów naszego konsultanta na www.studioatrium.pl

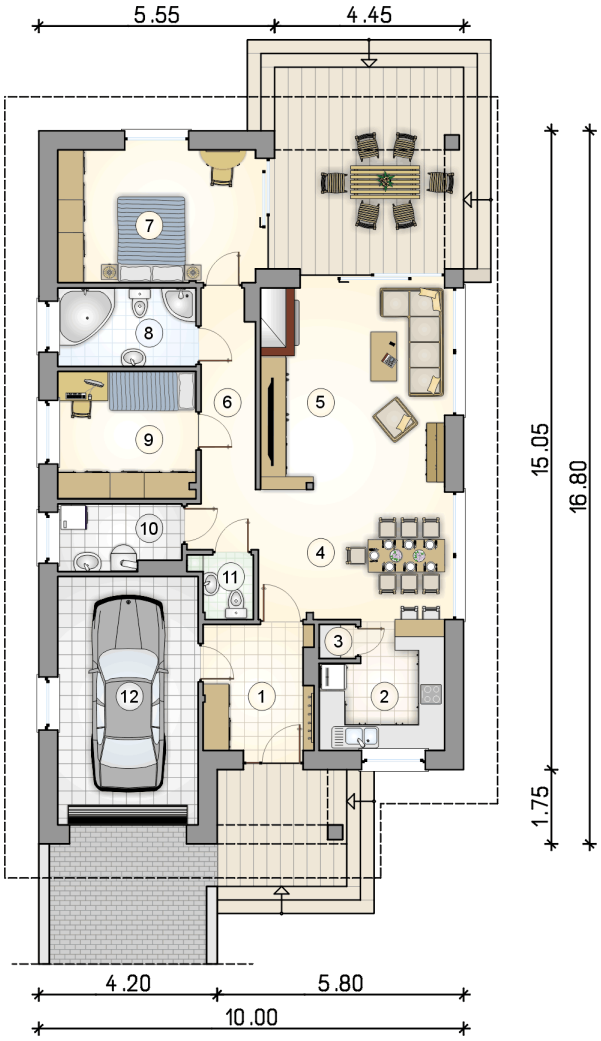

RZUT PARTERU		[m^2]
1	przedsionek	7,50
2	kuchnia	8,00
3	spiżarka	0,70
4	jadalnia	13,20
5	pokój dzienny	20,75
6	korytarz	8,10
7	pokój	14,55
8	łazienka	6,00
9	pokój	9,75
10	kotłownia	4,35
11	w.c.	1,95
	razem	94,85
12	garaż	19,30

ATRIUM STUDIO | PROJEKTY DOMÓW

telefon konsultanta
33 822 94 96

więcej projektów i informacji na
www.studioatrium.pl