Salsa II
128,45 m^2

plus garaż 35,95 m^2

Dom z poddaszem użytkowym, dwuspadowym dachem, dwustanowiskowym garażem i dużą kotłownią

min. wymiary działki	25,15 x 18,6 m

pow. netto parteru	121,80 m^2
pow. całkowita	247,90 m^2
pow. zabudowy	149,60 m^2
kubatura brutto	744,85 m^3
wysokość budynku	7,91 m
kąt nachylenia dachu	40°
rodzaj stropu	gęstożebrowy
pow. dachu	155,00 m^2

TECHNOLOGIA
Technologia murowana: Pustak ceramiczny gr. 30 cm + ocieplenie w systemie Termo Organika. Pokrycie dachu: część mieszkalna - dachówka cementowa, garaż - papa termozgrzewalna ew. membrana dachowa. Brama garażowa i drzwi zewnętrzne marki Hörmann.

Do tego projektu możesz wprowadzić zmiany, na które wyrazimy bezpłatną zgodę. Więcej na www.studioatrium.pl

KOSZTY BUDOWY

stan surowy	274 740 zł
roboty wykończeniowe	264 029 zł
instalacje	118 346 zł
koszt budowy	657 115 zł

Podane ceny są szacunkowymi cenami netto. Zapytaj o zestawienie materiałów naszego konsultanta na www.studioatrium.pl

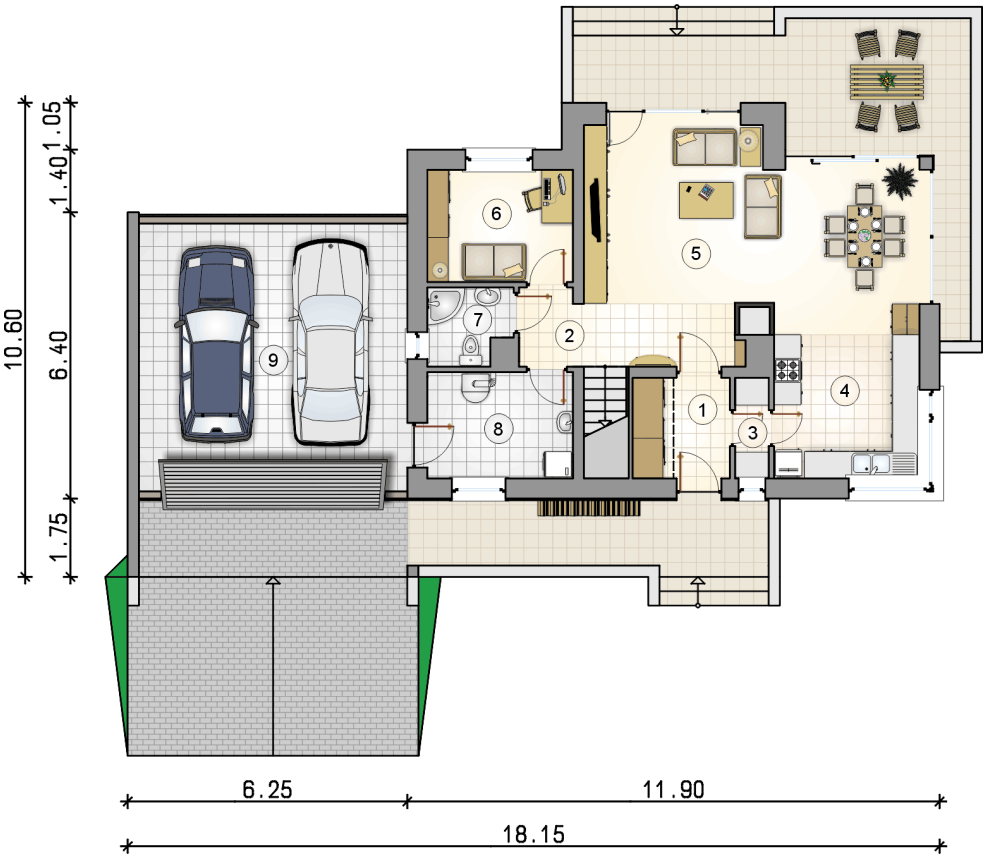

RZUT PARTERU		[m^2]
1	przedsionek	3,40
2	hall z komunikacją	3,00
3	spiżarka	1,70
4	kuchnia	10,45
5	pokój dzienny z jadalnią	33,70
6	pokój	8,15
7	łazienka	3,10
8	kotłownia	7,75
	razem	71,25
9	garaż	35,95

ATRIUM STUDIO | PROJEKTY DOMÓW

telefon konsultanta
33 822 94 96

więcej projektów i informacji na
www.studioatrium.pl

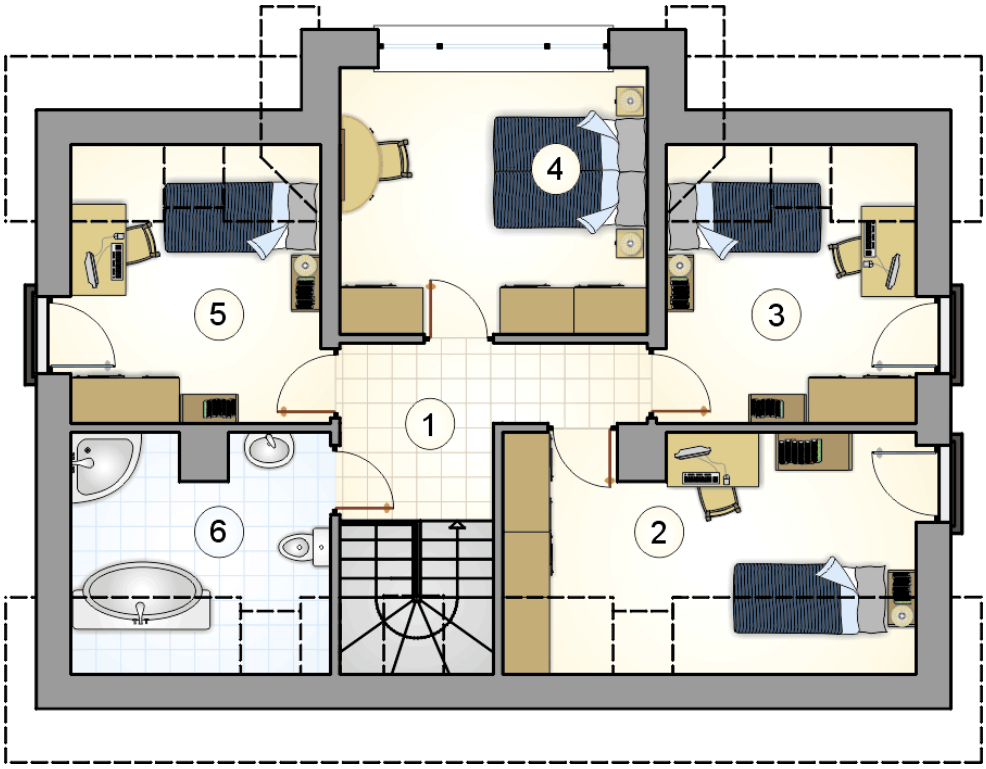

RZUT PODDASZA [m^2]

1	hall z komunikacją	6,70
2	pokój	11,60
3	pokój	8,95
4	pokój	13,90
5	pokój	8,95
6	łazienka	7,10
0	**razem**	57,20

ATRIUM STUDIO | PROJEKTY DOMÓW

telefon konsultanta
33 822 94 96

więcej projektów i informacji na
www.studioatrium.pl