# Roberto II Sz
# 83,2 m$^2$

plus garaż 26,00 m$^2$

Dom jednorodzinny, parterowy z dwuspadowym dachem, z garażem, w technologii szkieletowej

| | |
|---|---|
| min. wymiary działki | 27,32 x 20,68 m |

| | |
|---|---|
| pow. netto parteru | 118,50 m$^2$ |
| pow. całkowita | 142,70 m$^2$ |
| pow. zabudowy | 142,70 m$^2$ |
| kubatura brutto | 601,20 m$^3$ |
| wysokość budynku | 5,65 m |
| kąt nachylenia dachu | 25° |
| rodzaj stropu | lekki |
| pow. dachu | 197,50 m$^2$ |

TECHNOLOGIA
Ściany w szkielecie drewnianym + ocieplenie z wełny mineralnej + płyty OSB + ocieplenie w systemie Termo Organika. Pokrycie dachu: blacha tytanowo-cynkowa. Brama garażowa i drzwi zewnętrzne marki Hörmann.

Do tego projektu możesz wprowadzić zmiany, na które wyrazimy bezpłatną zgodę. Więcej na www.studioatrium.pl

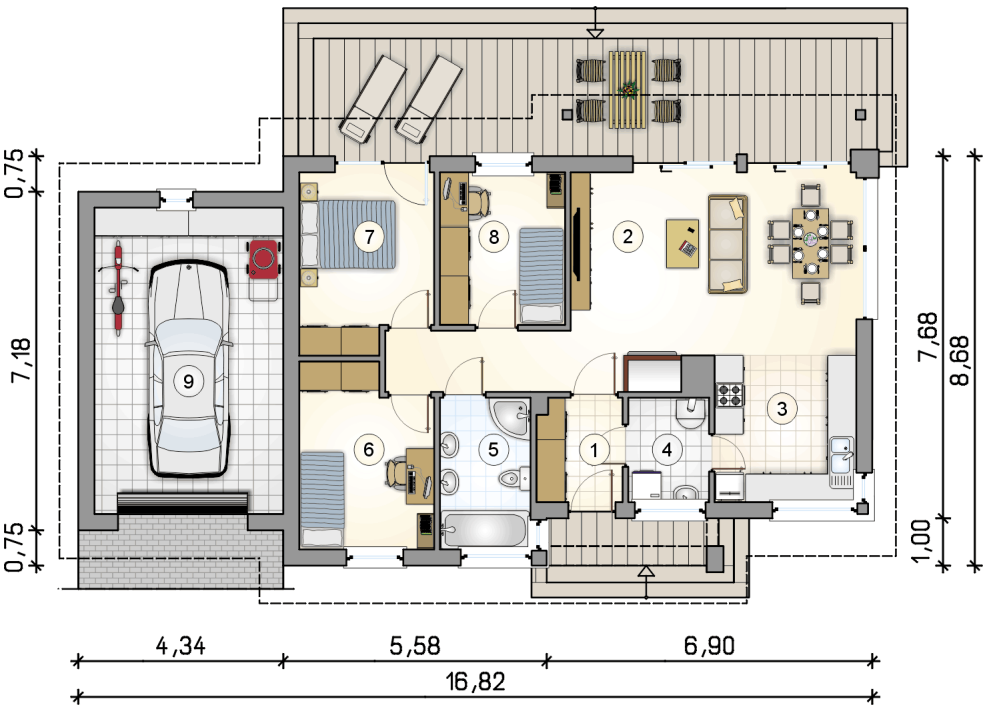


| RZUT PARTERU | | [m$^2$] |
|---|---|---|
| 1 | przedsionek | 3,95 |
| 2 | pokój dzienny z jadalnią i komunikacją | 30,45 |
| 3 | kuchnia | 9,35 |
| 4 | kotłownia | 3,80 |
| 5 | łazienka | 6,20 |
| 6 | pokój | 10,50 |
| 7 | pokój | 10,35 |
| 8 | pokój | 8,60 |
| | **razem** | 83,20 |
| 9 | garaż | 26,00 |

ATRIUM STUDIO | PROJEKTY DOMÓW

telefon konsultanta
33 822 94 96

więcej projektów i informacji na
www.studioatrium.pl

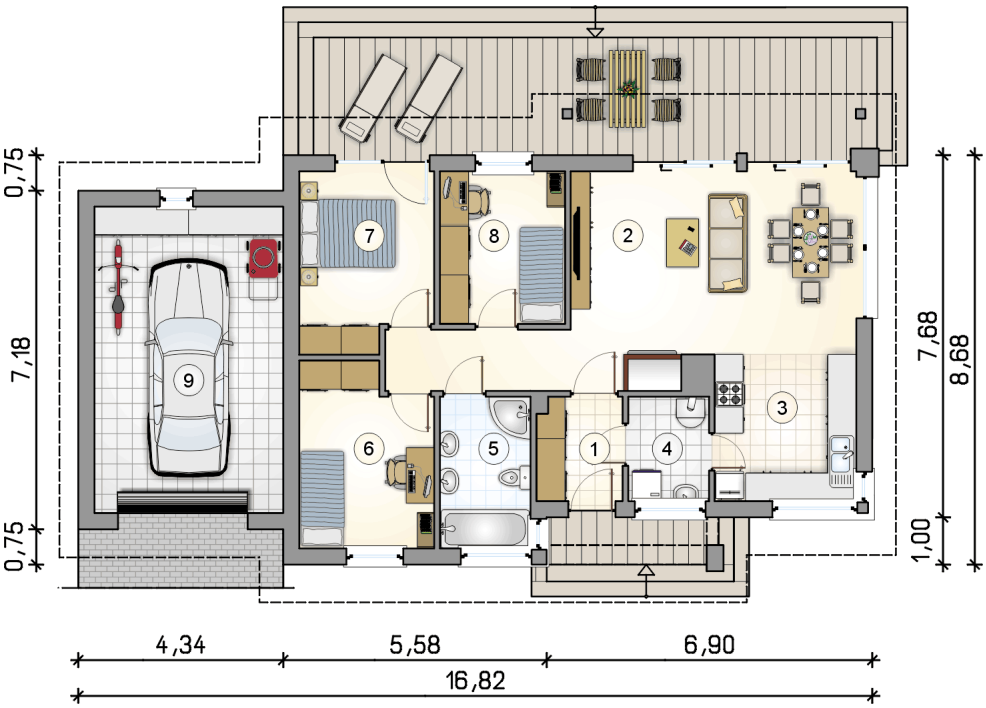


| RZUT PARTERU | | [m$^2$] |
|---|---|---|
| 1 | przedsionek | 3,95 |
| 2 | pokój dzienny z jadalnią i komunikacją | 30,45 |
| 3 | kuchnia | 9,35 |
| 4 | kotłownia | 3,80 |
| 5 | łazienka | 6,20 |
| 6 | pokój | 10,50 |
| 7 | pokój | 10,35 |
| 8 | pokój | 8,60 |
| 0 | **razem** | 83,20 |
| 9 | garaż | 26,00 |

ATRIUM STUDIO | PROJEKTY DOMÓW
telefon konsultanta
33 822 94 96
więcej projektów i informacji na
www.studioatrium.pl