Rico
88,4 m^2

Niewielki parterowy dom w klasycznej bryle z przestronnym tarasem wypoczynkowym

min. wymiary działki	21,38 x 17,92 m

pow. netto parteru	98,30 m^2
pow. całkowita	121,60 m^2
pow. zabudowy	121,80 m^2
kubatura brutto	526,75 m^3
wysokość budynku	5,72 m
kąt nachylenia dachu	25°
rodzaj stropu	lekki
pow. dachu	166,40 m^2

TECHNOLOGIA
Technologia murowana: pustak ceramiczny gr. 30 cm + ocieplenie w systemie Termo Organika. Pokrycie dachu: dachówka Braas. Drzwi zewnętrzne marki Hörmann.

Do tego projektu możesz wprowadzić zmiany, na które wyrazimy bezpłatną zgodę. Więcej na www.studioatrium.pl

KOSZTY BUDOWY

stan surowy	208 142 zł
roboty wykończeniowe	190 493 zł
instalacje	87 565 zł
koszt budowy	486 200 zł

Podane ceny są szacunkowymi cenami netto. Zapytaj o zestawienie materiałów naszego konsultanta na www.studioatrium.pl

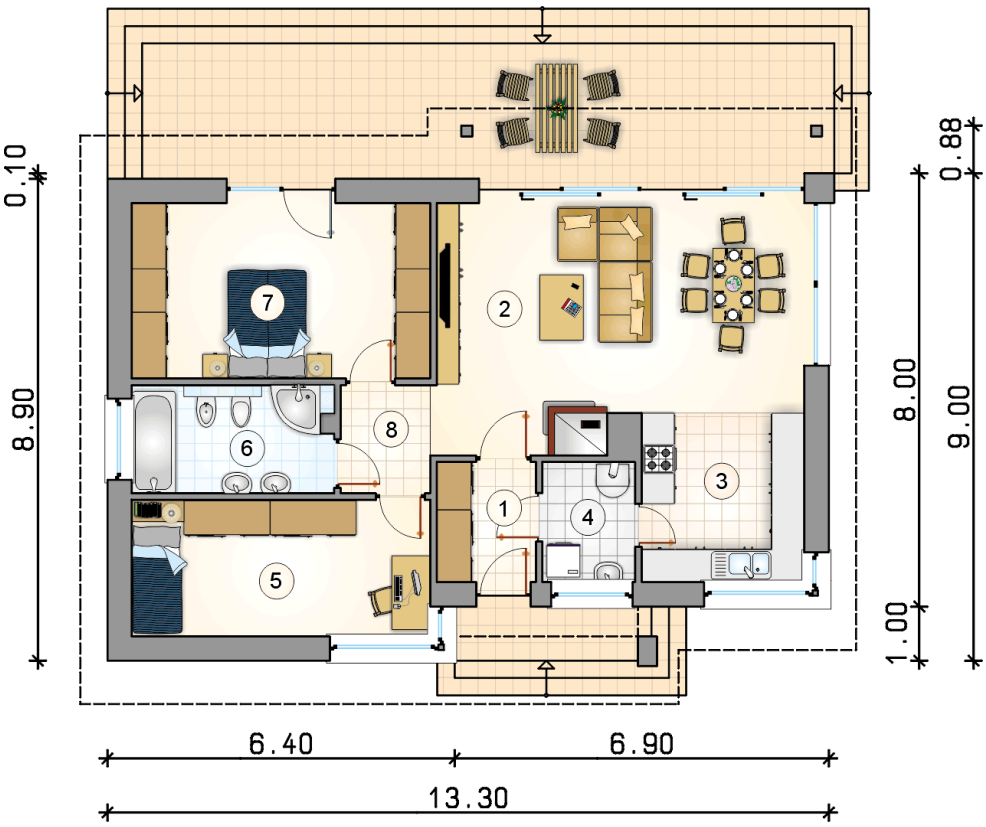

RZUT PARTERU		[m^2]
1	przedsionek	4,05
2	pokój dzienny z jadalnią	28,75
3	kuchnia	9,35
4	kotłownia	3,80
5	pokój	13,85
6	łazienka	7,35
7	pokój	17,80
8	hall	3,45
	razem	88,40

30 LAT ATRIUM STUDIO | PROJEKTY DOMÓW
telefon konsultanta
33 822 94 96
więcej projektów i informacji na
www.studioatrium.pl