Ricardo XV Sz
70,65 m^2

Szkieletowy dom parterowy ze strychem do dowolnej aranżacji

min. wymiary działki	23,16 x 20,72 m

pow. netto parteru	74,80 m^2
pow. całkowita	189,30 m^2
pow. zabudowy	96,45 m^2
kubatura brutto	527,95 m^3
wysokość budynku	8,07 m
kąt nachylenia dachu	45°
rodzaj stropu	lekki
pow. dachu	170,50 m^2

TECHNOLOGIA
Ściany w szkielecie drewnianym + ocieplenie z wełny mineralnej + płyty OSB + ocieplenie w systemie Termo Organika. Pokrycie dachu: dachówka cementowa. Drzwi zewnętrzne marki Hörmann.

Do tego projektu możesz wprowadzić zmiany, na które wyrazimy bezpłatną zgodę. Więcej na www.studioatrium.pl

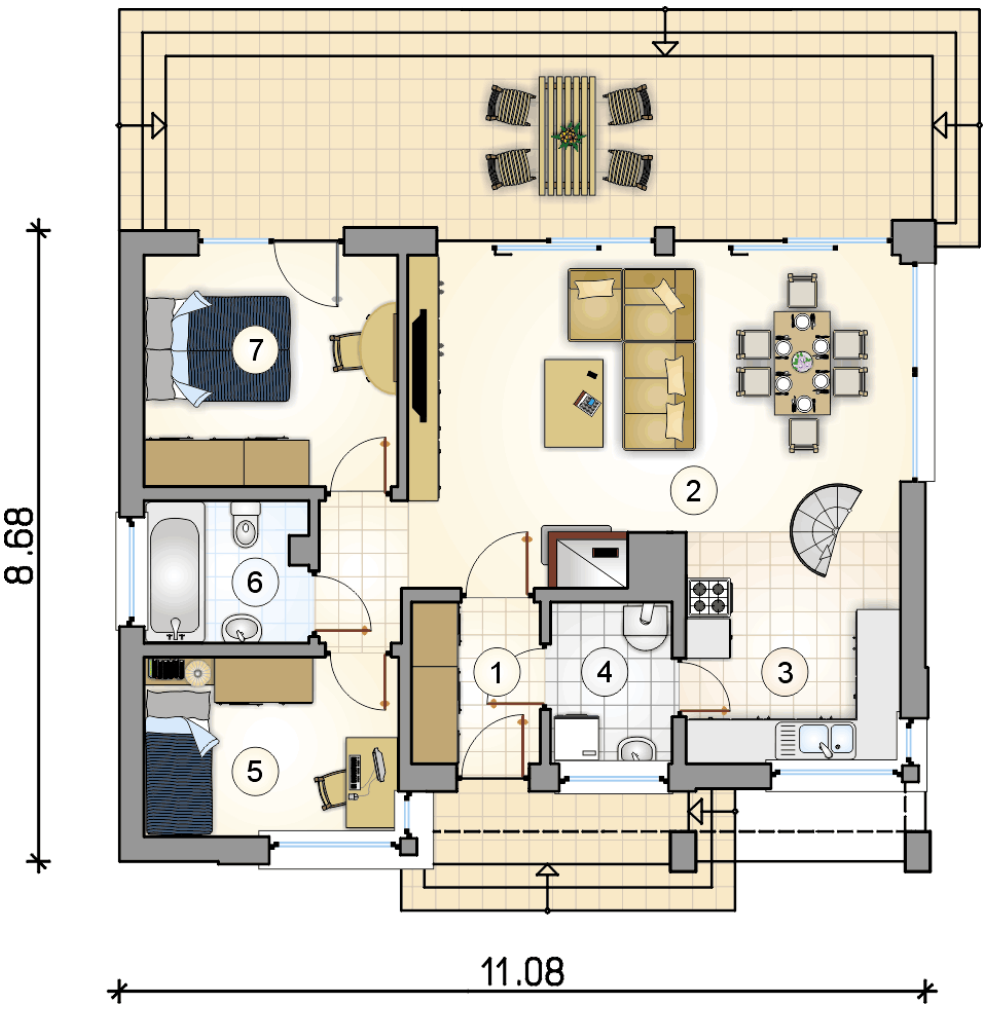

RZUT PARTERU [m^2]

1	przedsionek	3,95
2	pokój dzienny z jadalnią	29,80
3	kuchnia	9,05
4	kotłownia	3,70
5	pokój	8,65
6	łazienka	4,35
7	pokój	11,15
	razem	70,65

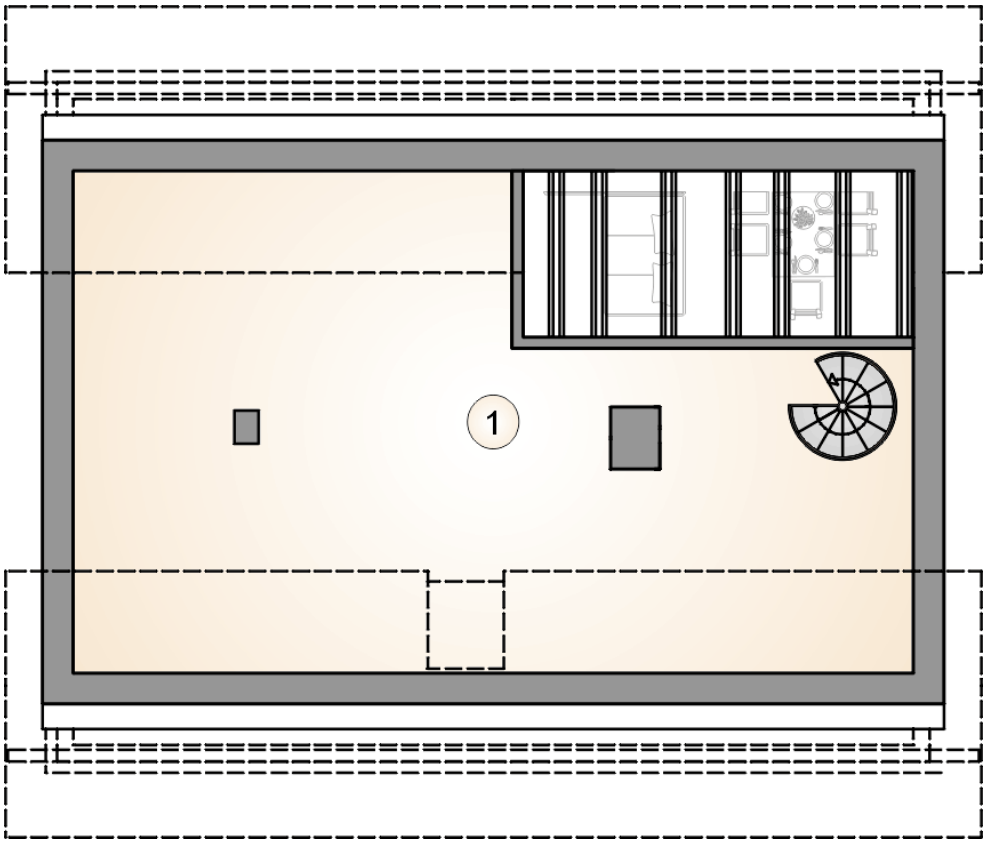

RZUT PODDASZA		[m^2]
1	strych	34,00

ATRIUM STUDIO | PROJEKTY DOMÓW

telefon konsultanta
33 822 94 96

więcej projektów i informacji na
www.studioatrium.pl