Ricardo X SZ
70,65 m^2

Szkieletowy dom jednorodzinny, parterowy z dostępnym strychem

min. wymiary działki	23,16 x 20,72 m

pow. netto parteru	74,80 m^2
pow. całkowita	189,30 m^2
pow. zabudowy	96,45 m^2
kubatura brutto	463,40 m^3
wysokość budynku	6,75 m
kąt nachylenia dachu	35°
rodzaj stropu	lekki
pow. dachu	151,60 m^2

TECHNOLOGIA
Ściany w szkielecie drewnianym + ocieplenie z wełny mineralnej + płyty OSB + ocieplenie w systemie Termo Organika. Pokrycie dachu: dachówka cementowa. Drzwi zewnętrzne marki Hörmann.

Do tego projektu możesz wprowadzić zmiany, na które wyrazimy bezpłatną zgodę. Więcej na www.studioatrium.pl

RZUT PARTERU		[m^2]
1	przedsionek	3,95
2	pokój dzienny z jadalnią	29,80
3	kuchnia	9,05
4	kotłownia	3,70
5	pokój	8,65
6	łazienka	4,35
7	pokój	11,15
	razem	70,65

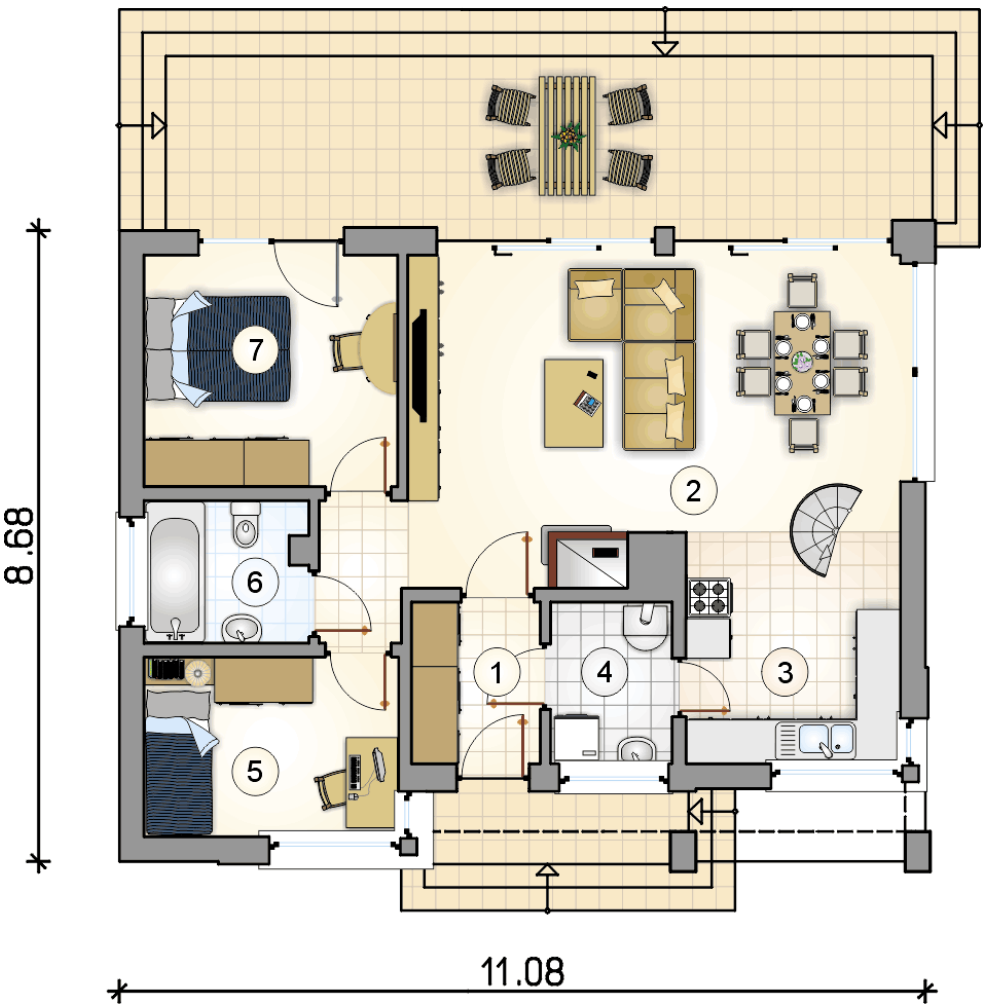

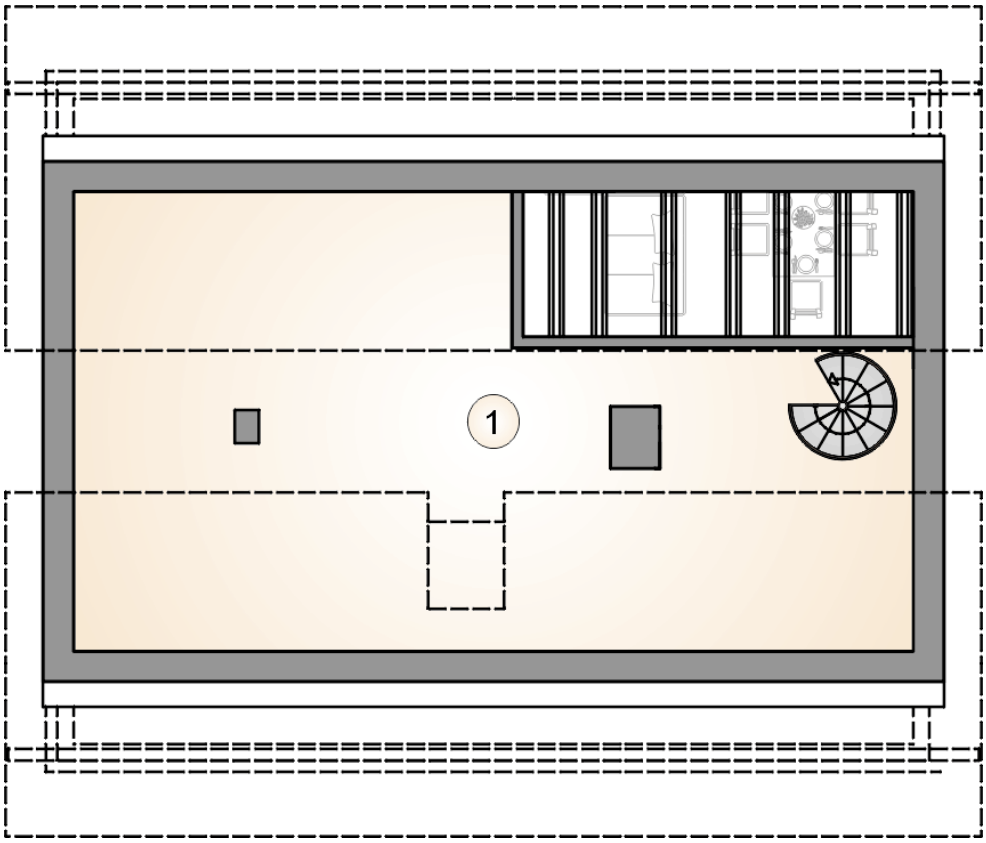

RZUT PODDASZA		[m^2]
1	strych	16,60

ATRIUM STUDIO | PROJEKTY DOMÓW

telefon konsultanta
33 822 94 96

więcej projektów i informacji na
www.studioatrium.pl