Ricardo II
75,05 m^2

plus garaż 26,00 m^2

Niewielki parterowy dom z oryginalnymi gankami nad wejściem i tarasem wypoczynkowym, z garażem

min. wymiary działki	22,85 x 20,6 m

pow. netto parteru	117,55 m^2
pow. całkowita	144,60 m^2
pow. zabudowy	149,50 m^2
kubatura brutto	589,25 m^3
wysokość budynku	5,63 m
kąt nachylenia dachu	25°
rodzaj stropu	lekki
pow. dachu	150,40 m^2

TECHNOLOGIA
Ściany z pustaka ceramicznego grubości 25 cm + ocieplenie w systemie Termo Organika. Pokrycie dachu: część mieszkalna blacha tytanowo-cynkowa, garaż papa termozgrzewalna ew. membrana dachowa. Brama garażowa i drzwi zewnętrzne marki Hörmann.

Do tego projektu możesz wprowadzić zmiany, na które wyrazimy bezpłatną zgodę. Więcej na www.studioatrium.pl

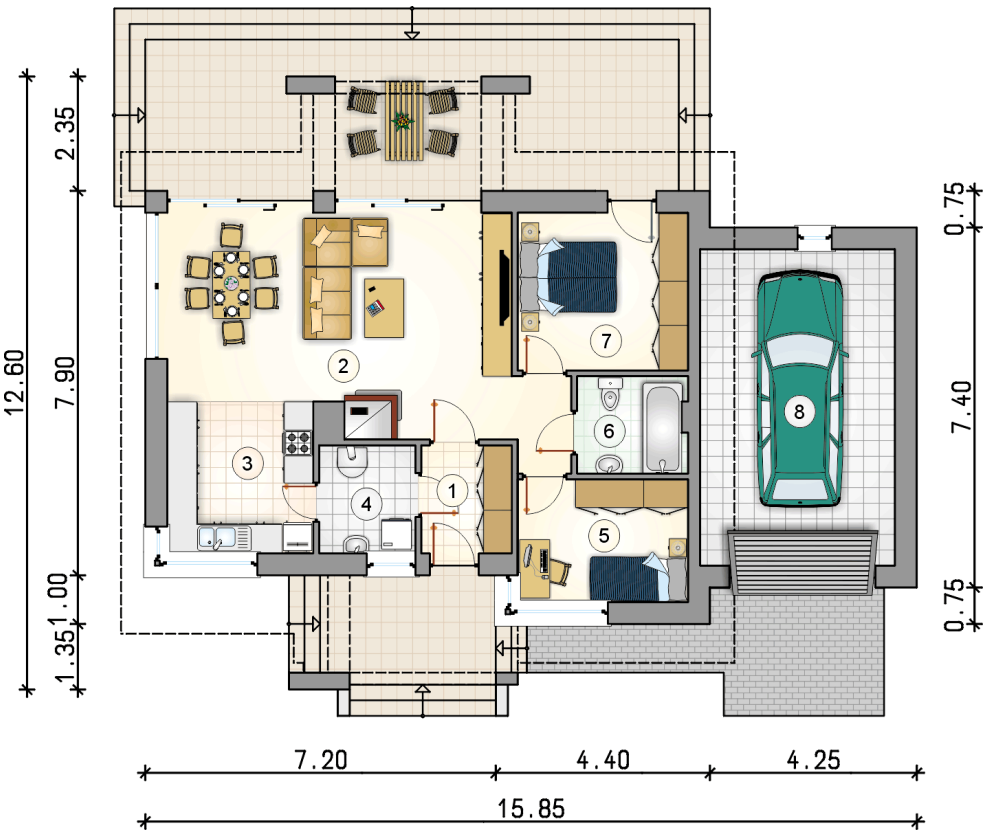

KOSZTY BUDOWY

stan surowy	169 067 zł
roboty wykończeniowe	154 732 zł
instalacje	71 126 zł
koszt budowy	394 925 zł

Podane ceny są szacunkowymi cenami netto. Zapytaj o zestawienie materiałów naszego konsultanta na www.studioatrium.pl

RZUT PARTERU		[m^2]
1	przedsionek	4,15
2	pokój dzienny z jadalnią	32,50
3	kuchnia	9,35
4	kotłownia	4,40
5	pokój	8,80
6	łazienka	4,50
7	pokój	11,35
	razem	75,05
8	garaż	26,00

ATRIUM STUDIO | PROJEKTY DOMÓW

telefon konsultanta
33 822 94 96

więcej projektów i informacji na
www.studioatrium.pl