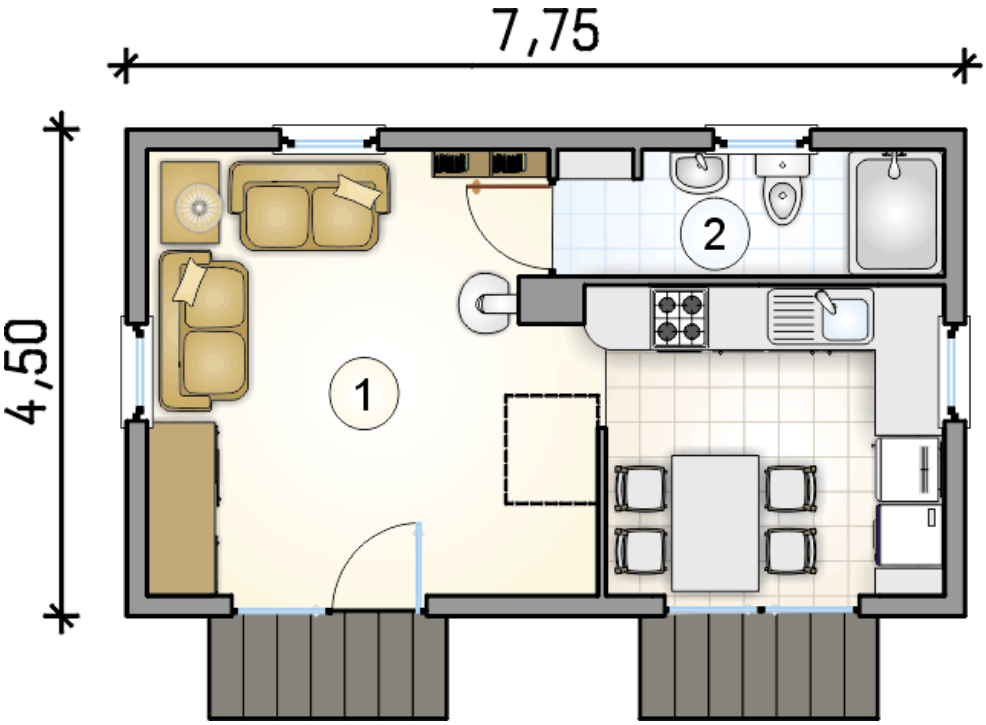

Punto III
29 m^2

Niewielki parterowy rekreacyjny dom, idealny na działkę z wjazdem od południa

min. wymiary działki	15,75 x 12,5 m

pow. netto parteru	29,00 m^2
pow. całkowita	34,90 m^2
pow. zabudowy	34,90 m^2
kubatura brutto	161,00 m^3
wysokość budynku	5,74 m
kąt nachylenia dachu	45°
rodzaj stropu	lekki
pow. dachu	75,00 m^2

TECHNOLOGIA
Technologia murowana: pustak ceramiczny gr. 19 cm + ocieplenie w systemie Termo Organika. Pokrycie dachu: dachówka Braas. Drzwi zewnętrzne marki Hörmann.

Do tego projektu możesz wprowadzić zmiany, na które wyrazimy bezpłatną zgodę. Więcej na www.studioatrium.pl

KOSZTY BUDOWY

stan surowy	65 799 zł
roboty wykończeniowe	60 220 zł
instalacje	27 681 zł
koszt budowy	153 700 zł

Podane ceny są szacunkowymi cenami netto. Zapytaj o zestawienie materiałów naszego konsultanta na www.studioatrium.pl

RZUT PARTERU		[m^2]
1	pokój z aneksem kuchennym	25,00
2	łazienka	4,00
	razem	29,00

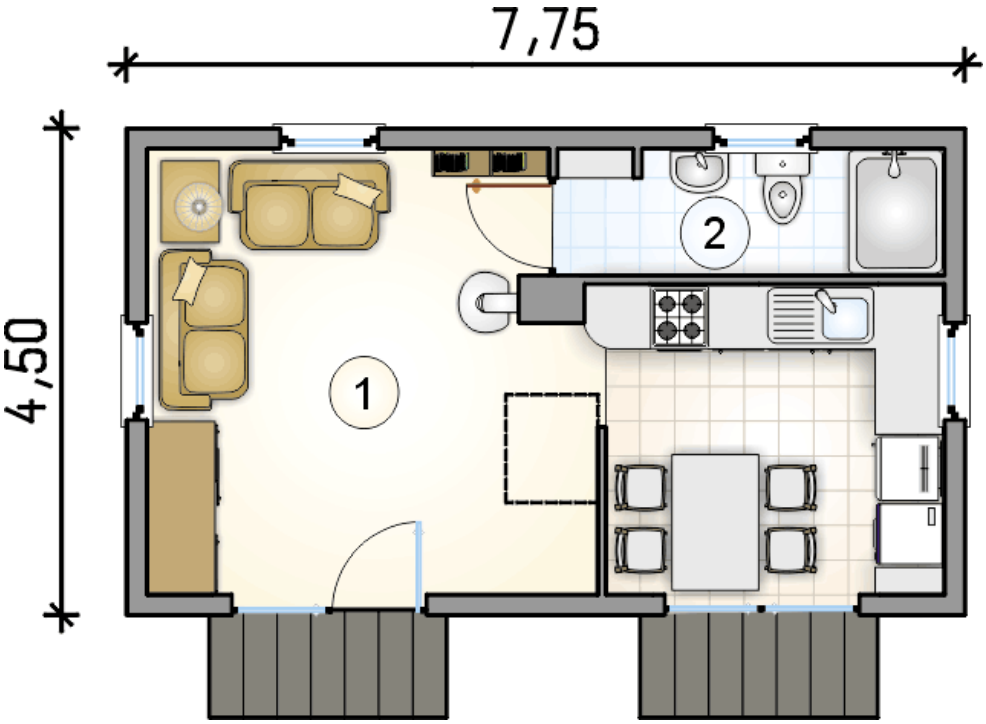

RZUT PARTERU		[m^2]
1	pokój z aneksem kuchennym	25,00
2	łazienka	4,00
0	**razem**	29,00