Pliszka VII SZ
121,3 m^2

plus garaż 35,65 m^2

Parterowy dom z garażem dwustanowiskowym i zadaszonym tarasem w technologii szkieletowej, z pompą ciepła

min. wymiary działki	23,45 x 31,95 m

pow. netto parteru	182,50 m^2
pow. całkowita	212,90 m^2
pow. zabudowy	212,90 m^2
kubatura brutto	979,55 m^3
wysokość budynku	6,32 m
kąt nachylenia dachu	25°
rodzaj stropu	lekki
pow. dachu	294,10 m^2

TECHNOLOGIA
Ściany w szkielecie drewnianym + ocieplenie z wełny mineralnej + płyty OSB + elewacja z wełny mineralnej z tynkiem. Pokrycie dachu: dachówka Braas. Brama garażowa i drzwi zewnętrzne marki Hörmann.

Do tego projektu możesz wprowadzić zmiany, na które wyrazimy bezpłatną zgodę. Więcej na www.studioatrium.pl

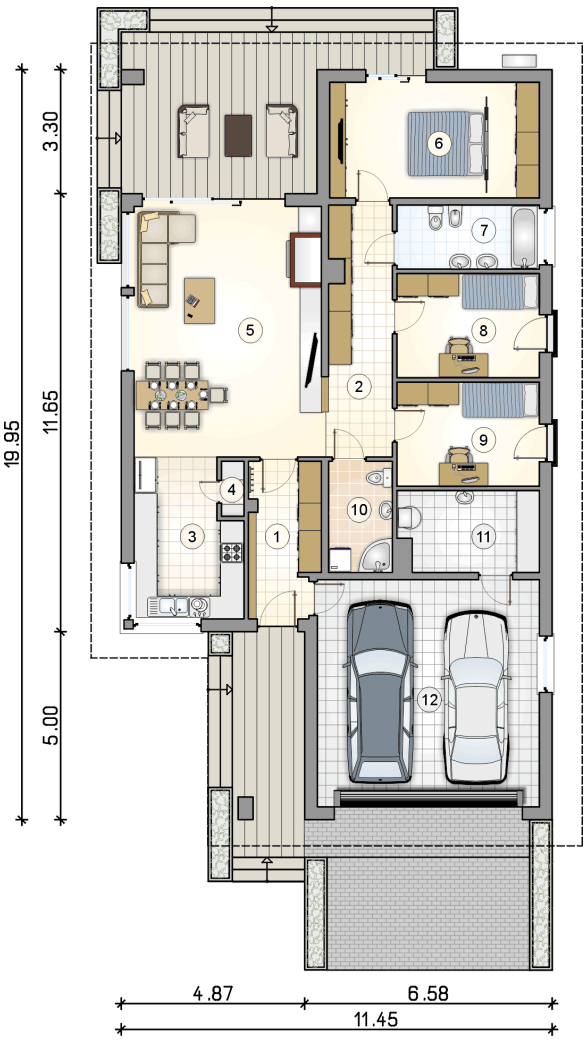

RZUT PARTERU		[m^2]
1	przedsionek	7,55
2	hall	11,20
3	kuchnia	11,35
4	spiżarka	0,90
5	pokój dzienny z jadalnią	33,25
6	pokój z garderobą	16,80
7	łazienka	6,45
8	pokój	10,45
9	pokój	10,45
10	łazienka	5,05
11	kotłownia	7,85
	razem	121,30
12	garaż	35,65

30 LAT ATRIUM STUDIO | PROJEKTY DOMÓW
telefon konsultanta
33 822 94 96

więcej projektów i informacji na
www.studioatrium.pl