Ondraszek II
134,35 m^2

plus piwnica 80,60 m^2

Dom regionalny w stylu beskidzkim, parterowy z poddaszem użytkowym, 4 sypialnie, przestronny taras, podpiwniczony

min. wymiary działki	18,9 x 23,85 m

pow. netto parteru	100,20 m^2
pow. całkowita	336,70 m^2
pow. zabudowy	133,10 m^2
kubatura brutto	976,75 m^3
wysokość budynku	7,85 m
kąt nachylenia dachu	40°
rodzaj stropu	gęstożebrowy
pow. dachu	252,00 m^2

TECHNOLOGIA

Technologia murowana: Pustak ceramiczny gr. 30 cm + ocieplenie w systemie Termo Organika. Pokrycie dachu dachówką cementową. Drzwi zewnętrzne marki Hörmann.

Do tego projektu możesz wprowadzić zmiany, na które wyrazimy bezpłatną zgodę. Więcej na www.studioatrium.pl

KOSZTY BUDOWY

stan surowy	351 931 zł
roboty wykończeniowe	296 964 zł
instalacje	133 000 zł
koszt budowy	781 895 zł

Podane ceny są szacunkowymi cenami netto. Zapytaj o zestawienie materiałów naszego konsultanta na www.studioatrium.pl

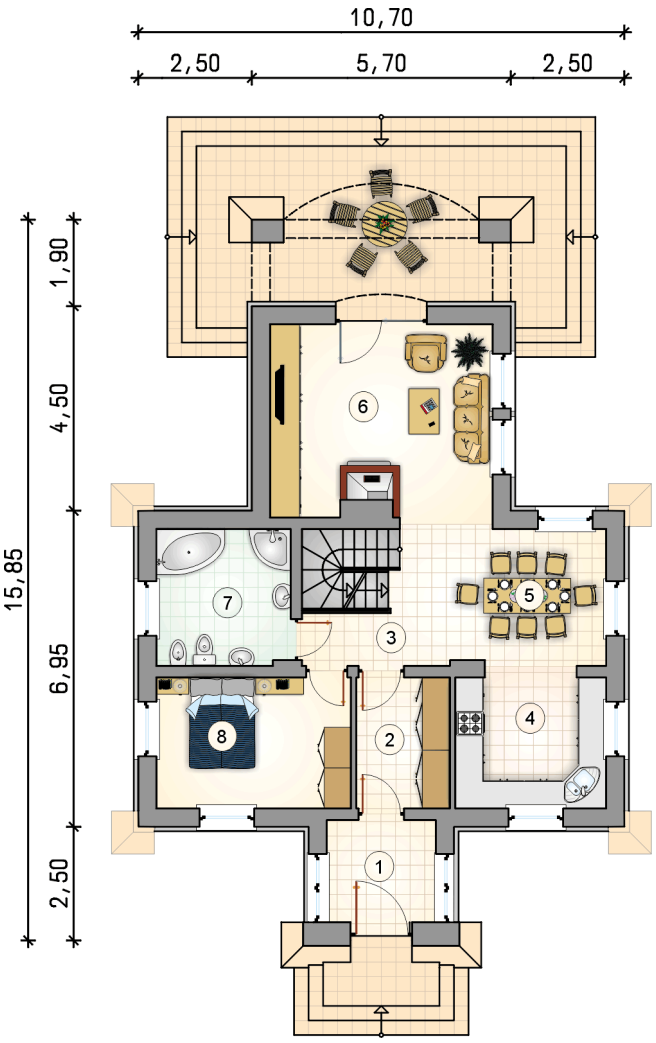

RZUT PARTERU		[m^2]
1	przedsionek	5,40
2	hall	5,95
3	hall z komunikacją	7,80
4	kuchnia	9,85
5	jadalnia	9,15
6	pokój dzienny	20,65
7	łazienka	8,85
8	pokój	12,35
	razem	80,00

ATRIUM STUDIO | PROJEKTY DOMÓW

telefon konsultanta
33 822 94 96

więcej projektów i informacji na
www.studioatrium.pl

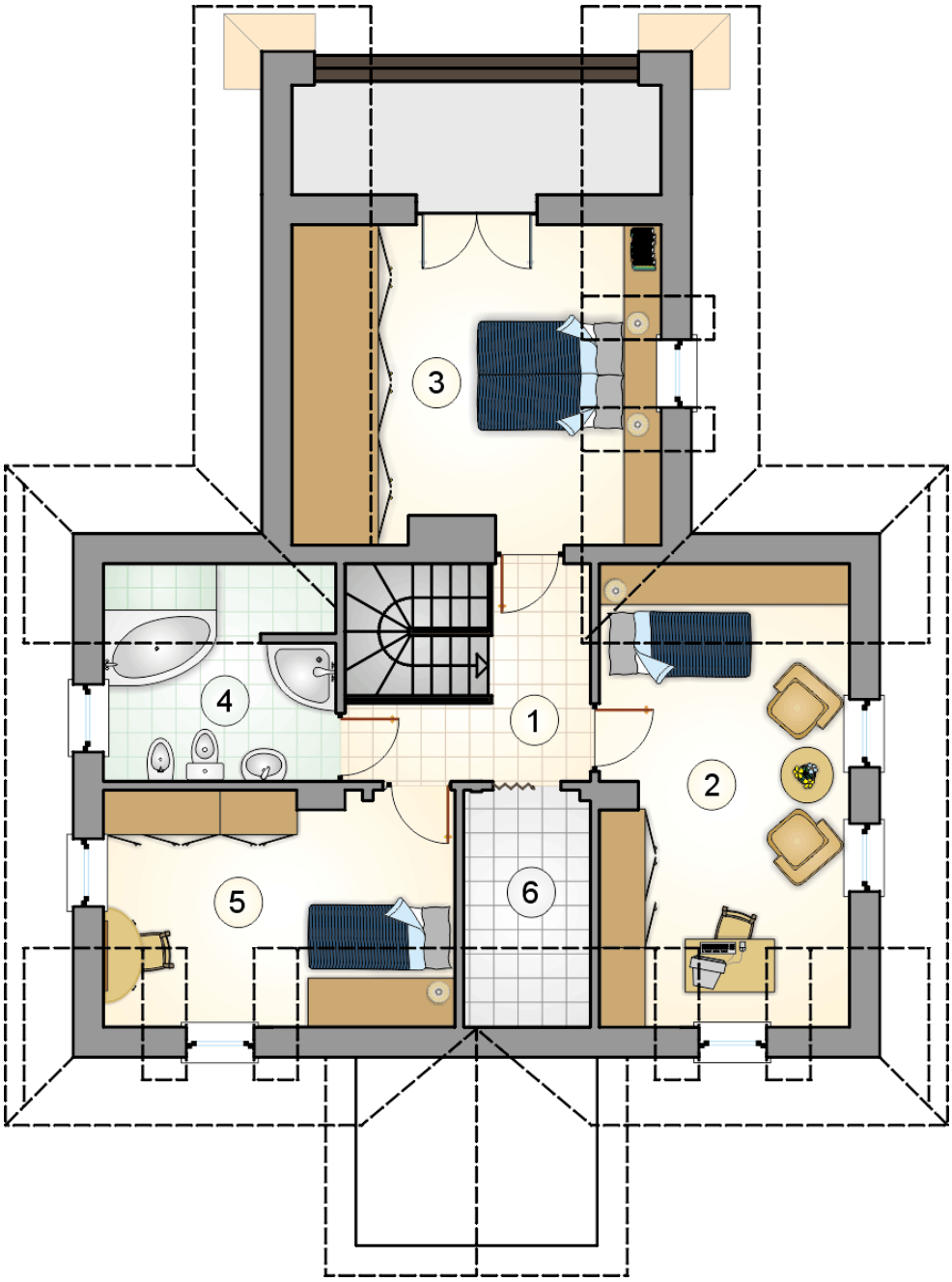

RZUT PODDASZA [m^2]

1	hall z komunikacją	5,70
2	pokój	14,85
3	pokój	13,20
4	łazienka	5,95
5	pokój	10,95
6	garderoba	3,70
	razem	54,35

ATRIUM STUDIO | PROJEKTY DOMÓW
telefon konsultanta
33 822 94 96
więcej projektów i informacji na
www.studioatrium.pl

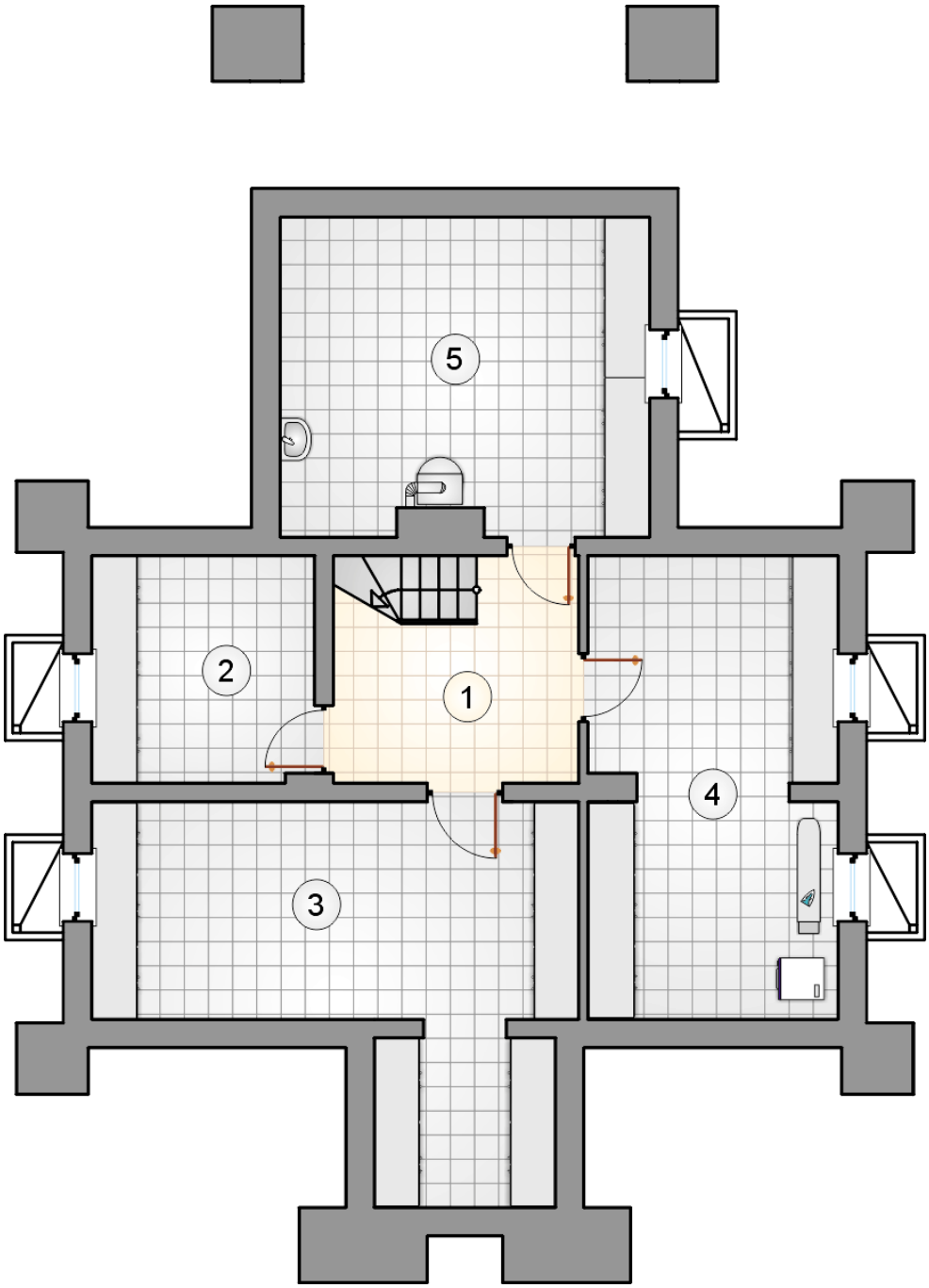

RZUT PIWNICY		[m^2]
1	hall z komunikacją	7,10
2	piwnica	8,85
3	piwnica	24,30
4	pralnia z suszarnią	20,00
5	kotłownia	20,35
	razem	80,60

ATRIUM STUDIO | PROJEKTY DOMÓW

telefon konsultanta
33 822 94 96

więcej projektów i informacji na
www.studioatrium.pl