Ondraszek
135,65 m^2

Dom regionalny w stylu beskidzkim, parterowy z poddaszem użytkowym, z przestronnym tarasem

min. wymiary działki	18,9 x 23,85 m

pow. netto parteru	94,85 m^2
pow. całkowita	218,90 m^2
pow. zabudowy	130,15 m^2
kubatura brutto	677,55 m^3
wysokość budynku	7,85 m
kąt nachylenia dachu	45°
rodzaj stropu	gęstożebrowy
pow. dachu	252,00 m^2

TECHNOLOGIA

Technologia murowana: Pustak ceramiczny gr. 30 cm + ocieplenie w systemie Termo Organika. Pokrycie dachu dachówką cementową. Drzwi zewnętrzne marki Hörmann.

Do tego projektu możesz wprowadzić zmiany, na które wyrazimy bezpłatną zgodę. Więcej na www.studioatrium.pl

KOSZTY BUDOWY

stan surowy	255 219 zł
roboty wykończeniowe	245 269 zł
instalacje	109 938 zł
koszt budowy	610 425 zł

Podane ceny są szacunkowymi cenami netto. Zapytaj o zestawienie materiałów naszego konsultanta na www.studioatrium.pl

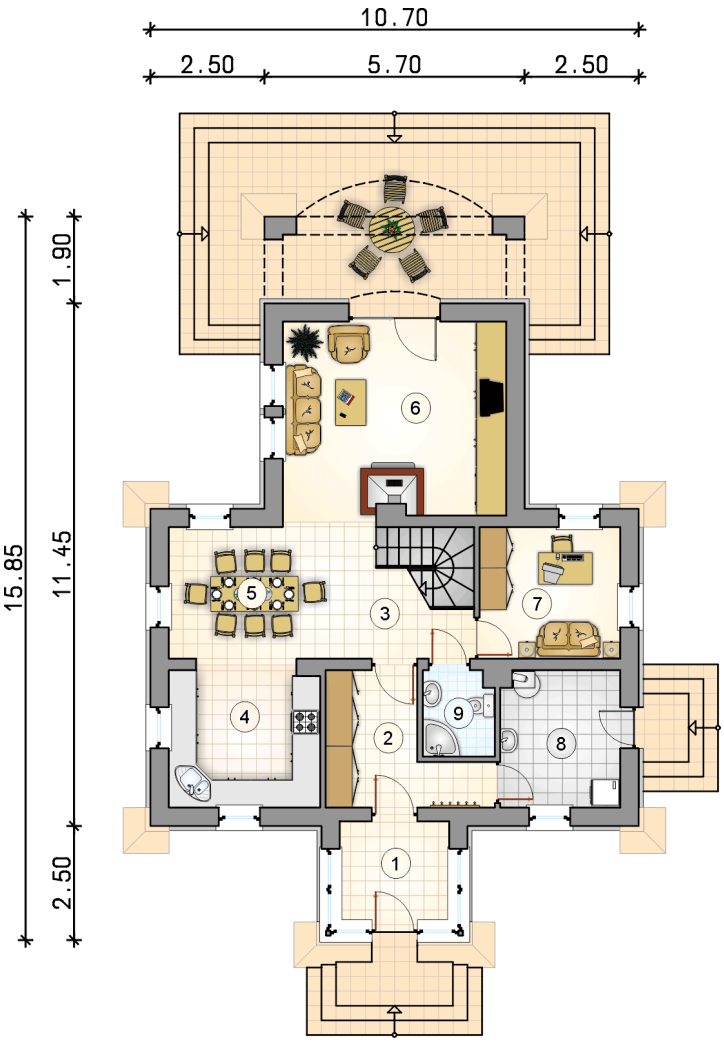

RZUT PARTERU		[m^2]
1	przedsionek	5,30
2	hall	7,75
3	hall z komunikacją	9,35
4	kuchnia	10,20
5	jadalnia	7,90
6	pokój dzienny	20,90
7	pokój	8,90
8	kotłownia	7,85
9	łazienka	2,90
	razem	81,05

ATRIUM STUDIO | PROJEKTY DOMÓW

telefon konsultanta
33 822 94 96

więcej projektów i informacji na
www.studioatrium.pl

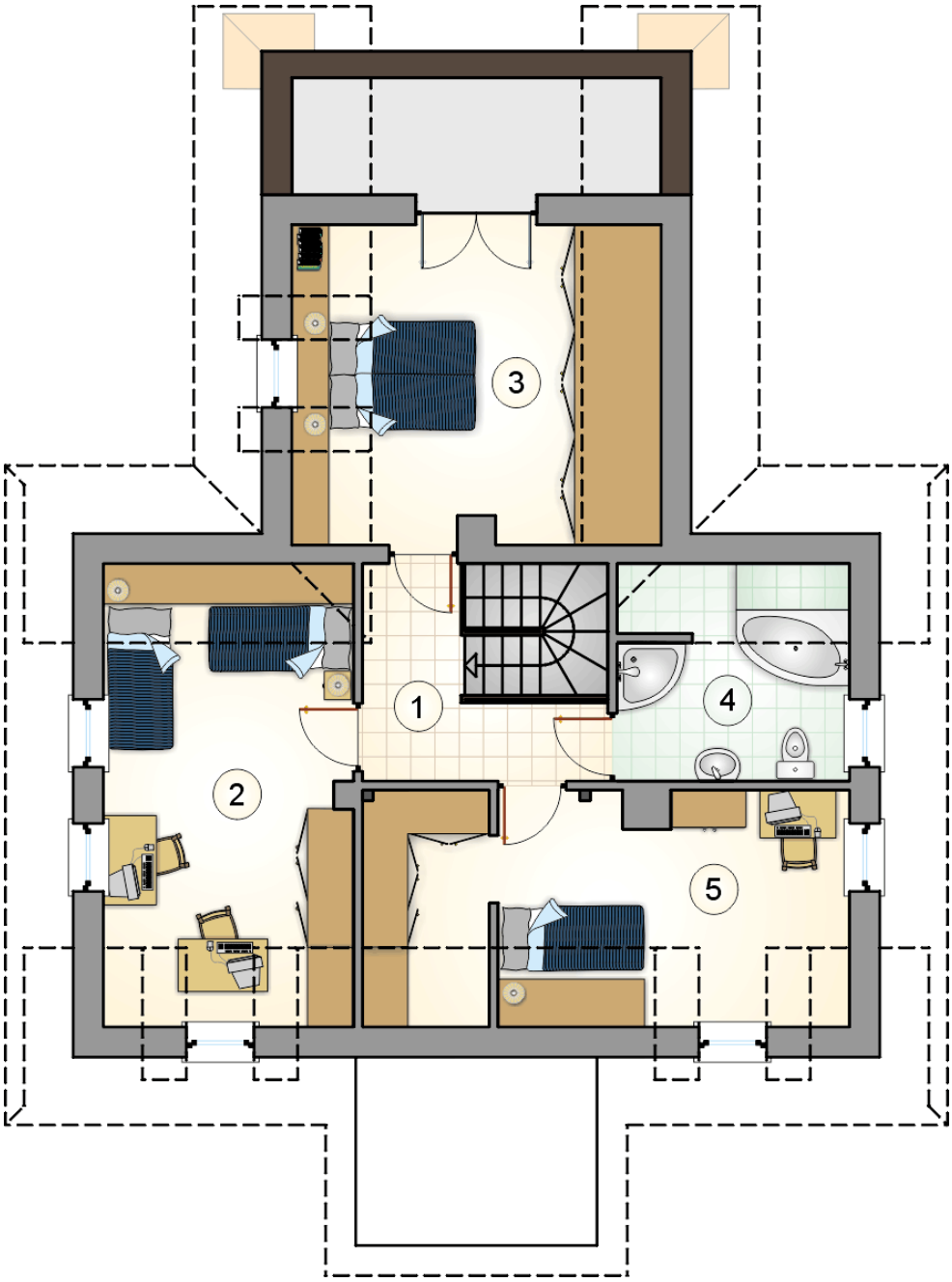

RZUT PODDASZA [m^2]

1	hall z komunikacją	5,70
2	pokój	14,95
3	pokój	13,45
4	łazienka	5,95
5	pokój z garderobą	14,55
0	**razem**	54,60

ATRIUM STUDIO | PROJEKTY DOMÓW
telefon konsultanta
33 822 94 96
więcej projektów i informacji na
www.studioatrium.pl