# Morgan
## 97,4 m$^2$

plus garaż 34,05 m$^2$

Dom parterowy z zadaszonym tarasem wypoczynkowym oraz garażem dwustanowiskowym

| | |
|---|---|
| min. wymiary działki | 19,03 x 26,88 m |

| | |
|---|---|
| pow. netto parteru | 155,45 m$^2$ |
| pow. całkowita | 190,00 m$^2$ |
| pow. zabudowy | 190,00 m$^2$ |
| kubatura brutto | 847,05 m$^3$ |
| wysokość budynku | 6,84 m |
| kąt nachylenia dachu | 30° |
| rodzaj stropu | lekki |
| pow. dachu | 277,30 m$^2$ |

TECHNOLOGIA
Ściany z pustaka ceramicznego grubości 25 cm + ocieplenie w systemie Termo Organika. Pokrycie dachu dachówka cementowa. Brama garażowa i drzwi zewnętrzne marki Hörmann.

Do tego projektu możesz wprowadzić zmiany, na które wyrazimy bezpłatną zgodę. Więcej na www.studioatrium.pl

KOSZTY BUDOWY

| | |
|---|---|
| stan surowy | 219 705 zł |
| roboty wykończeniowe | 201 076 zł |
| instalacje | 92 429 zł |
| koszt budowy | 513 210 zł |

Podane ceny są szacunkowymi cenami netto. Zapytaj o zestawienie materiałów naszego konsultanta na www.studioatrium.pl

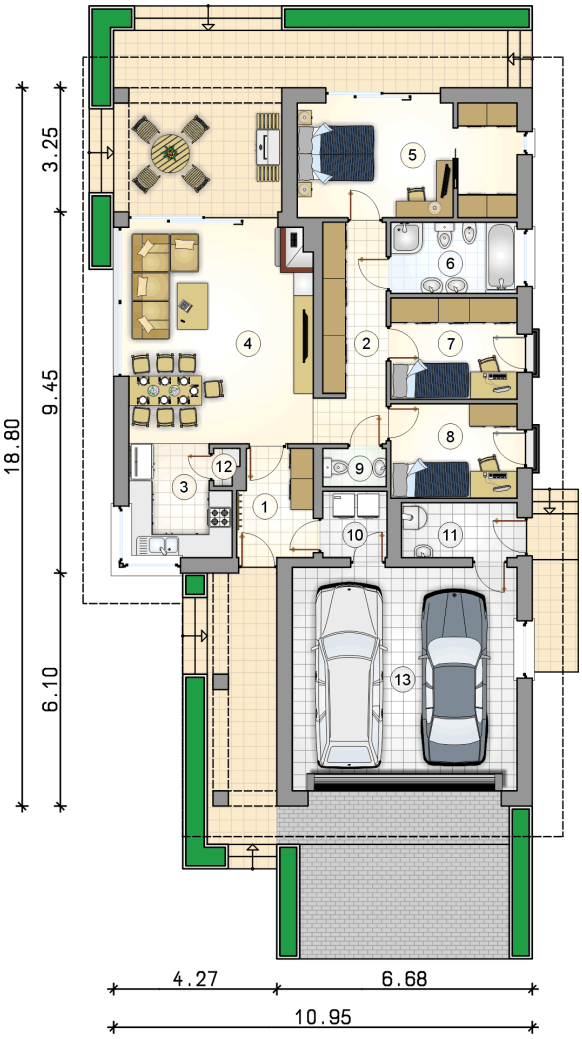


| RZUT PARTERU | | [m$^2$] |
|---|---|---|
| 1 | przedsionek | 5,30 |
| 2 | hall | 7,40 |
| 3 | kuchnia | 7,20 |
| 4 | pokój dzienny z jadalnią | 29,10 |
| 5 | pokój z garderobą | 16,65 |
| 6 | łazienka | 6,00 |
| 7 | pokój | 8,55 |
| 8 | pokój | 8,00 |
| 9 | w.c. | 1,60 |
| 10 | pralnia | 2,80 |
| 11 | kotłownia | 4,20 |
| 12 | spiżarka | 0,60 |
| | **razem** | 97,40 |
| 13 | garaż | 34,05 |

ATRIUM STUDIO | PROJEKTY DOMÓW
telefon konsultanta
33 822 94 96

więcej projektów i informacji na
www.studioatrium.pl