Merlin V
166,6 m^2

plus garaż 34,05 m^2

Wygodny dom jednorodzinny, parterowy z poddaszem użytkowym i strychem do adaptacji nad garażem dwustanowiskowym

min. wymiary działki	19,03 x 26,88 m

pow. netto parteru	157,20 m^2
pow. całkowita	380,00 m^2
pow. zabudowy	190,00 m^2
kubatura brutto	1 078,50 m^3
wysokość budynku	8,02 m
kąt nachylenia dachu	35°
rodzaj stropu	płyta żelbetowa
pow. dachu	292,00 m^2

TECHNOLOGIA
Technologia murowana: Pustak ceramiczny gr. 30 cm + ocieplenie w systemie Termo Organika. Pokrycie dachu dachówką cementową. Brama garażowa i drzwi zewnętrzne marki Hörmann.

Do tego projektu możesz wprowadzić zmiany, na które wyrazimy bezpłatną zgodę. Więcej na www.studioatrium.pl

KOSZTY BUDOWY

stan surowy	365 649 zł
roboty wykończeniowe	351 394 zł
instalacje	157 506 zł
koszt budowy	874 550 zł

Podane ceny są szacunkowymi cenami netto. Zapytaj o zestawienie materiałów naszego konsultanta na www.studioatrium.pl

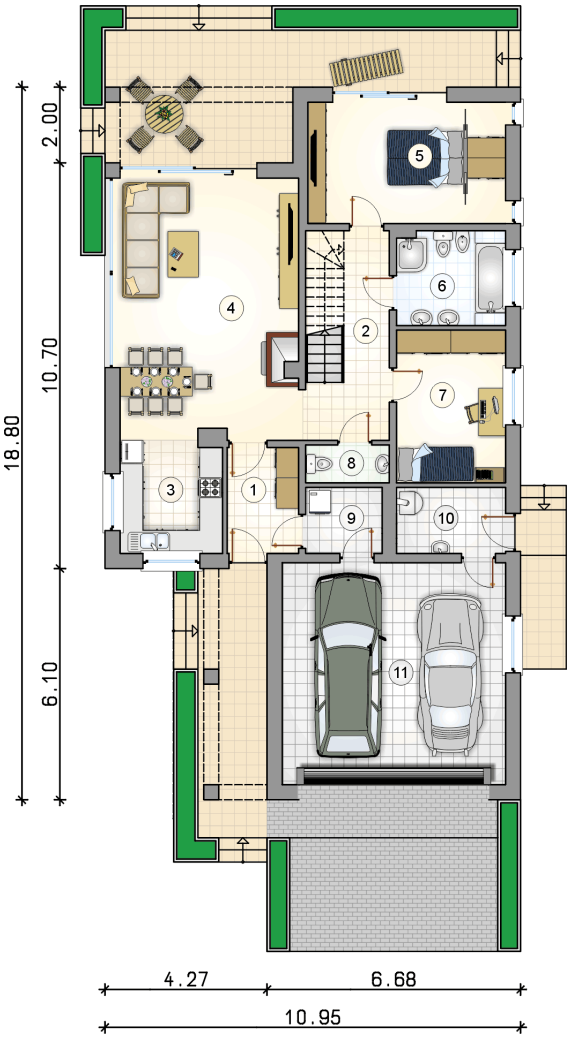

RZUT PARTERU		[m^2]
1	przedsionek	5,10
2	hall	9,45
3	kuchnia	7,35
4	pokój dzienny z jadalnią	32,45
5	pokój z garderobą	16,40
6	łazienka	6,90
7	pokój	11,35
8	w.c.	2,10
9	pralnia	3,40
10	kotłownia	4,85
	razem	99,35
11	garaż	34,05

ATRIUM STUDIO | PROJEKTY DOMÓW
telefon konsultanta
33 822 94 96

więcej projektów i informacji na
www.studioatrium.pl

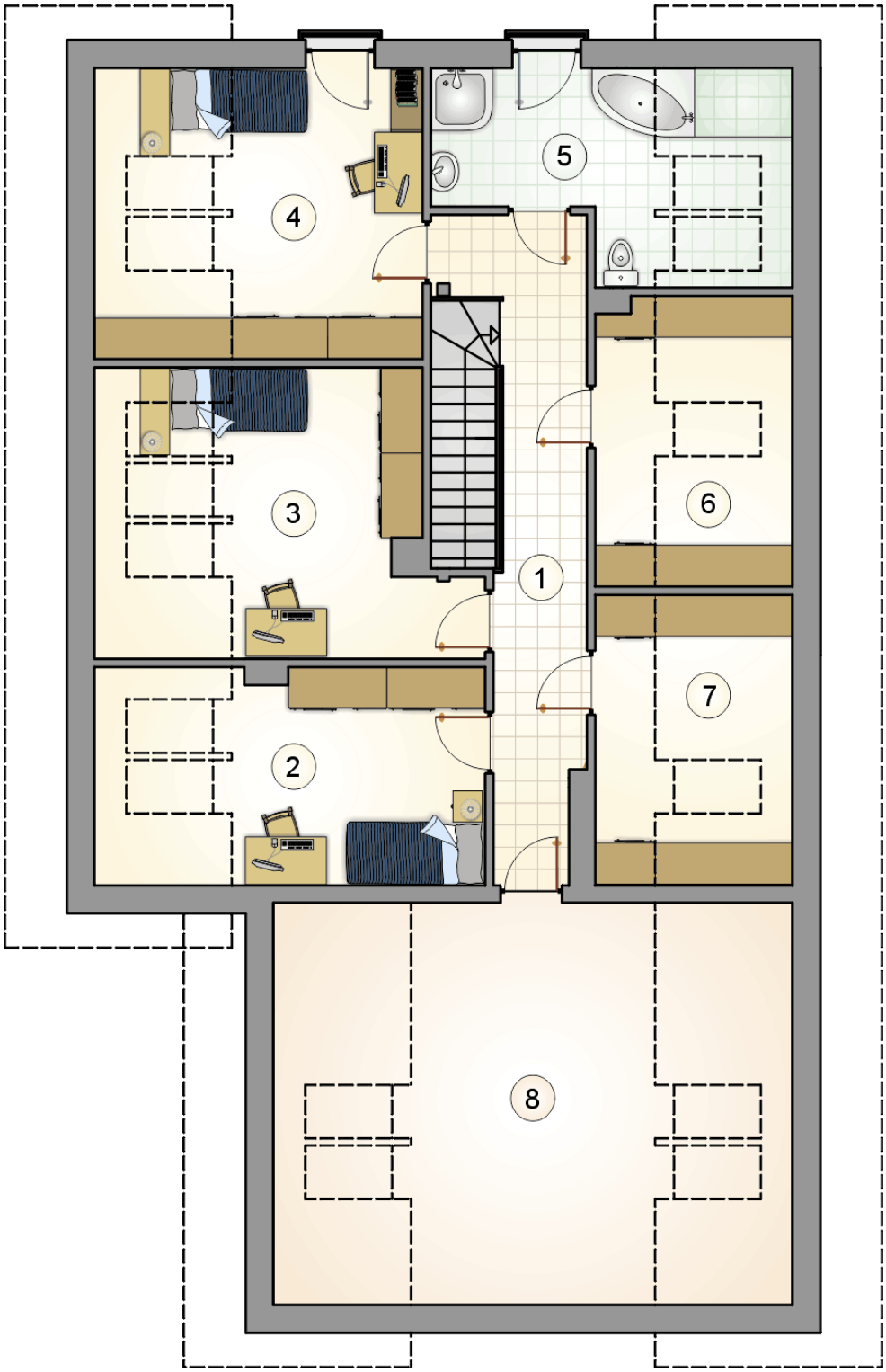

RZUT PODDASZA [m^2]

1	hall z komunikacją	13,35
2	pokój	11,95
3	pokój	13,10
4	pokój	12,35
5	łazienka	8,00
6	garderoba	4,20
7	garderoba	4,30
0	**razem**	67,25
8	strych	22,70

ATRIUM STUDIO | PROJEKTY DOMÓW
telefon konsultanta
33 822 94 96
więcej projektów i informacji na
www.studioatrium.pl