Merida SZ
105,3 m^2

plus garaż 30,10 m^2

Parterowy dom w technologii szkieletowej, z garażem i wielospadowym dachem, optymalny na działki z wjazdem od południa

min. wymiary działki	23,59 x 30,04 m

pow. netto parteru	138,60 m^2
pow. całkowita	170,40 m^2
pow. zabudowy	170,40 m^2
kubatura brutto	724,70 m^3
wysokość budynku	5,67 m
kąt nachylenia dachu	25°
rodzaj stropu	lekki
pow. dachu	251,00 m^2

TECHNOLOGIA
Ściany w szkielecie drewnianym + ocieplenie z wełny mineralnej + płyty OSB + ocieplenie w systemie Termo Organika. Pokrycie dachu: dachówka cementowa. Brama garażowa i drzwi zewnętrzne marki Hörmann.

Do tego projektu możesz wprowadzić zmiany, na które wyrazimy bezpłatną zgodę. Więcej na www.studioatrium.pl

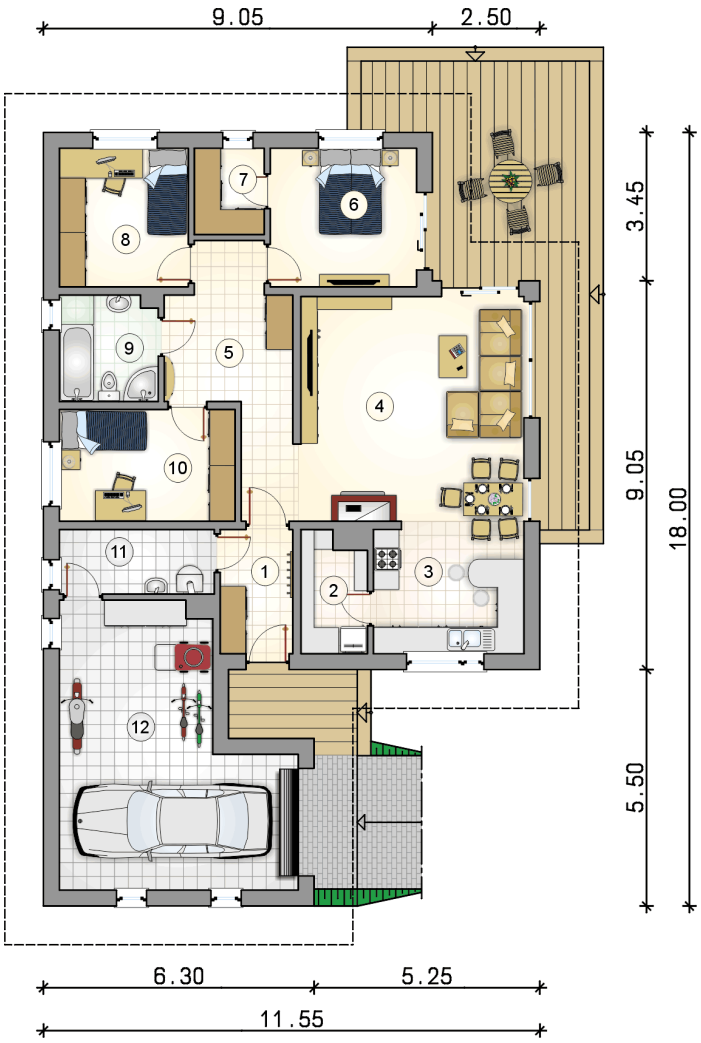

RZUT PARTERU		[m^2]
1	przedsionek	4,90
2	spiżarka	4,05
3	kuchnia	10,65
4	pokój dzienny z jadalnią	29,60
5	hall	10,65
6	pokój	10,95
7	garderoba	3,25
8	pokój	9,65
9	łazienka	5,55
10	pokój	10,65
11	kotłownia	5,40
	razem	105,30
12	garaż	30,10

ATRIUM STUDIO | PROJEKTY DOMÓW
telefon konsultanta
33 822 94 96

więcej projektów i informacji na
www.studioatrium.pl