Lorenzo
106,1 m^2

Dom parterowy z dwuspadowym dachem, na wąskie działki z wjazdem od południa

min. wymiary działki	17,08 x 25,55 m

pow. netto parteru	106,10 m^2
pow. całkowita	150,65 m^2
pow. zabudowy	152,20 m^2
kubatura brutto	761,00 m^3
wysokość budynku	6,80 m
kąt nachylenia dachu	35°
rodzaj stropu	lekki
pow. dachu	196,00 m^2

TECHNOLOGIA
Technologia murowana: pustak ceramiczny gr. 30 cm + ocieplenie w systemie Termo Organika. Pokrycie dachu: blacha tytanowo-cynkowa. Drzwi zewnętrzne marki Hörmann.

Do tego projektu możesz wprowadzić zmiany, na które wyrazimy bezpłatną zgodę. Więcej na www.studioatrium.pl

KOSZTY BUDOWY

stan surowy	204 396 zł
roboty wykończeniowe	187 065 zł
instalacje	85 989 zł
koszt budowy	477 450 zł

Podane ceny są szacunkowymi cenami netto. Zapytaj o zestawienie materiałów naszego konsultanta na www.studioatrium.pl

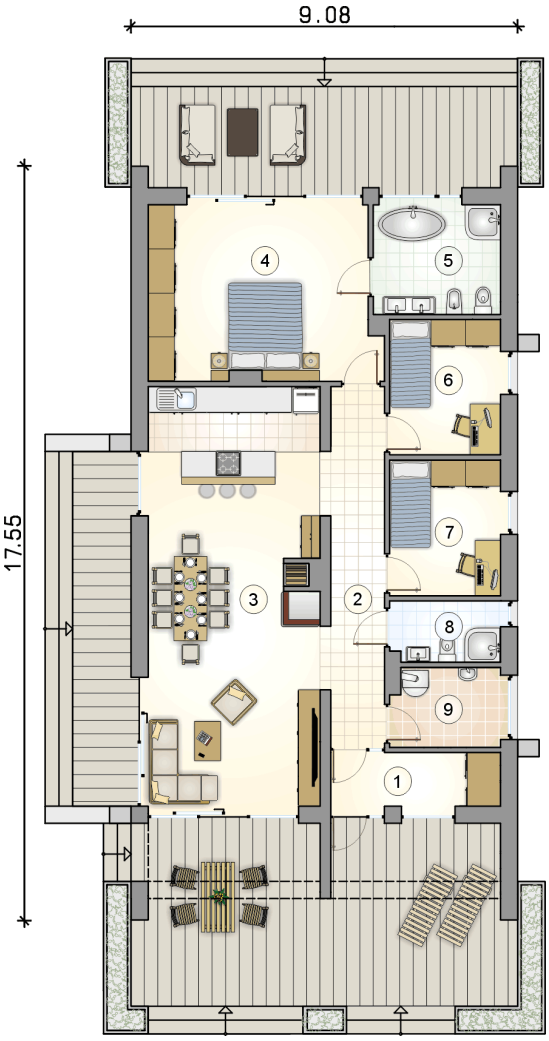

RZUT PARTERU		[m^2]
1	przedsionek	4,80
2	komunikacja	10,20
3	pokój dzienny z kuchnią	38,60
4	pokój	21,10
5	łazienka	7,35
6	pokój	8,10
7	pokój	7,95
8	łazienka	3,50
9	kotłownia	4,50
	razem	106,10

ATRIUM STUDIO | PROJEKTY DOMÓW
telefon konsultanta
33 822 94 96

więcej projektów i informacji na
www.studioatrium.pl

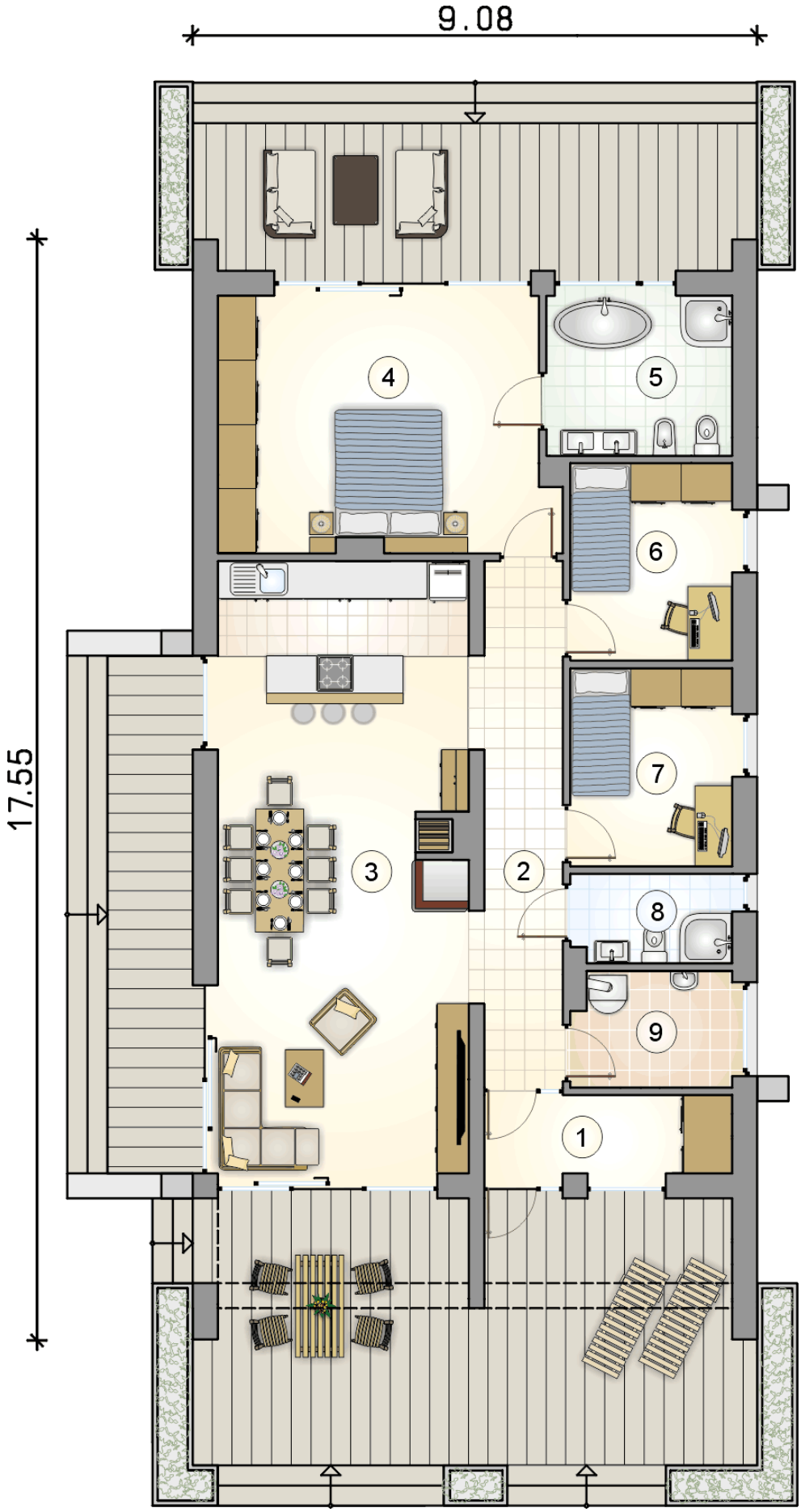

RZUT PARTERU		[m²]
1	przedsionek	4,80
2	komunikacja	10,20
3	pokój dzienny z kuchnią	38,60
4	pokój	21,10
5	łazienka	7,35
6	pokój	8,10
7	pokój	7,95
8	łazienka	3,50
9	kotłownia	4,50
0	**razem**	106,10

ATRIUM STUDIO | PROJEKTY DOMÓW

telefon konsultanta
33 822 94 96

więcej projektów i informacji na
www.studioatrium.pl