Kos Plus IV
187,05 m^2

plus garaż 29,85 m^2

Dom jednorodzinny, parterowy z poddaszem użytkowym, z zadaszonym tarasem, z garażem, z kotłownią na paliwo stałe, na działki z wjazdem od południa

min. wymiary działki	27,9 x 19,45 m

pow. netto parteru	181,95 m^2
pow. całkowita	381,10 m^2
pow. zabudowy	218,55 m^2
kubatura brutto	1 214,70 m^3
wysokość budynku	8,01 m
kąt nachylenia dachu	35°
rodzaj stropu	gęstożebrowy
pow. dachu	334,20 m^2

TECHNOLOGIA

Technologia murowana: pustak ceramiczny gr. 25 cm + ocieplenie w systemie Termo Organika. Pokrycie dachu: dachówka. Brama garażowa i drzwi zewnętrzne marki Hörmann.

Do tego projektu możesz wprowadzić zmiany, na które wyrazimy bezpłatną zgodę. Więcej na www.studioatrium.pl

KOSZTY BUDOWY

stan surowy	379 382 zł
roboty wykończeniowe	364 591 zł
instalacje	163 422 zł
koszt budowy	907 395 zł

Podane ceny są szacunkowymi cenami netto. Zapytaj o zestawienie materiałów naszego konsultanta na www.studioatrium.pl

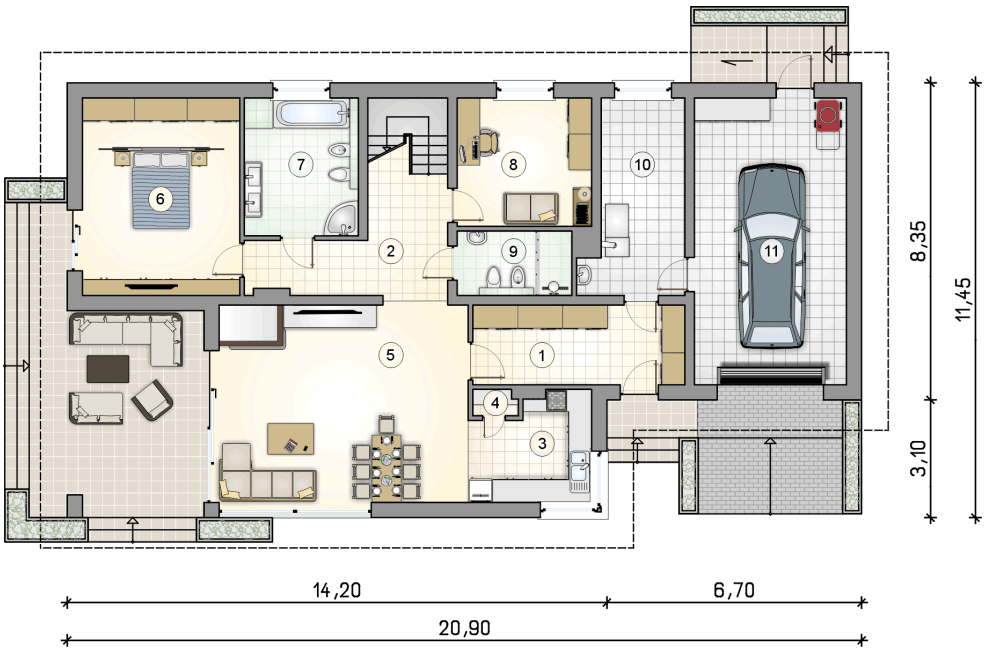

RZUT PARTERU		[m^2]
1	przedsionek	11,50
2	hall z komunikacją	11,25
3	kuchnia	8,25
4	spiżarka	0,75
5	pokój dzienny z jadalnią	34,00
6	pokój z garderobą	21,25
7	łazienka	10,65
8	pokój	11,75
9	łazienka	5,00
10	kotłownia	11,85
	razem	126,25
11	garaż	29,85

ATRIUM STUDIO | PROJEKTY DOMÓW

telefon konsultanta
33 822 94 96

więcej projektów i informacji na
www.studioatrium.pl

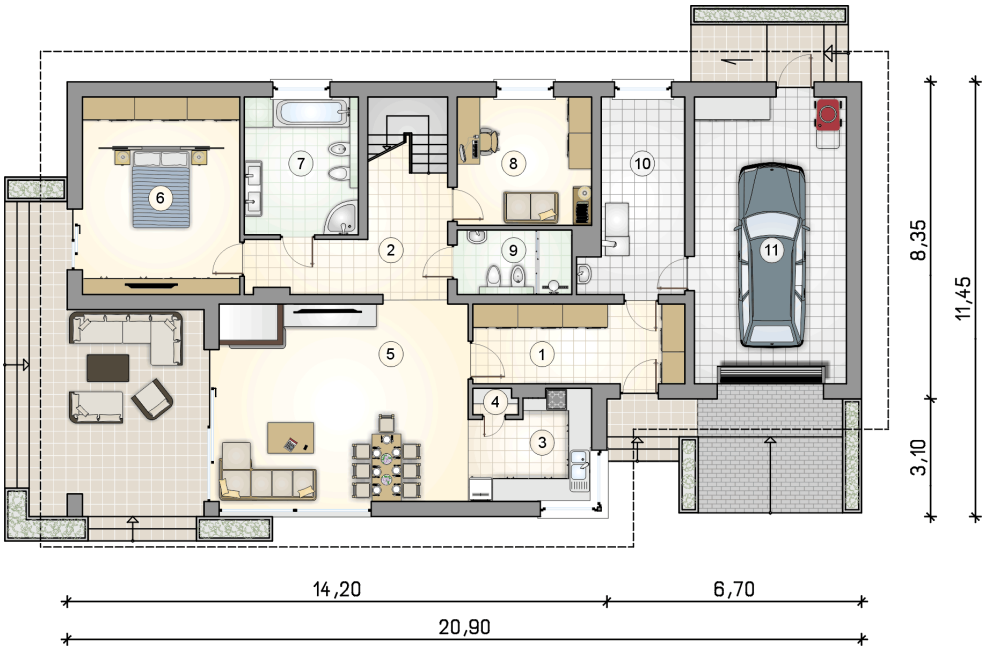

RZUT PARTERU		[m^2]
1	przedsionek	11,50
2	hall z komunikacją	11,25
3	kuchnia	8,25
4	spiżarka	0,75
5	pokój dzienny z jadalnią	34,00
6	pokój z garderobą	21,25
7	łazienka	10,65
8	pokój	11,75
9	łazienka	5,00
10	kotłownia	11,85
0	**razem**	126,25
11	garaż	29,85

ATRIUM STUDIO | PROJEKTY DOMÓW

telefon konsultanta
33 822 94 96

więcej projektów i informacji na
www.studioatrium.pl

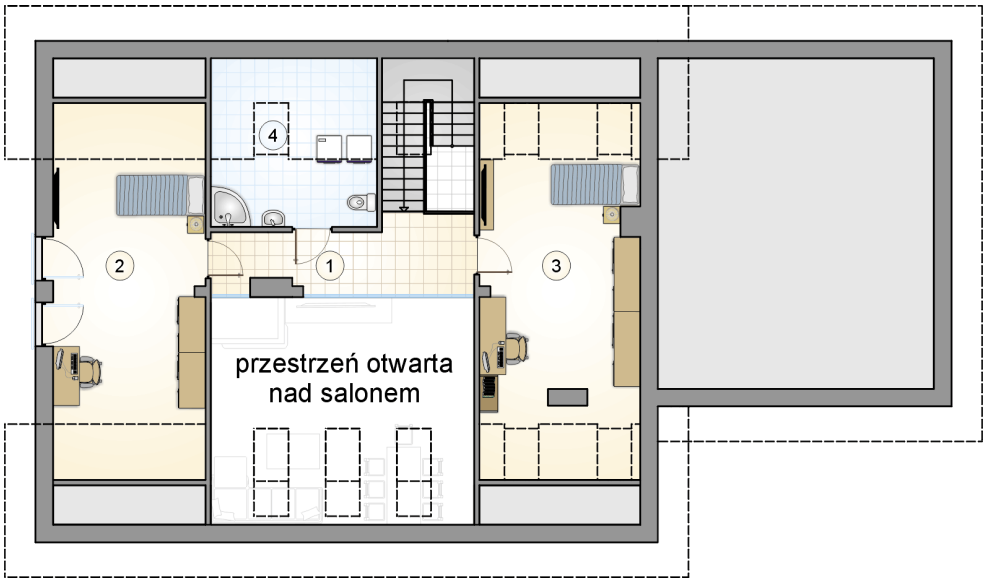

RZUT PODDASZA		[m^2]
1	hall z komunikacją	9,20
2	pokój	22,25
3	pokój	22,80
4	łazienka	6,55
0	**razem**	60,80

ATRIUM STUDIO | PROJEKTY DOMÓW

telefon konsultanta
33 822 94 96

więcej projektów i informacji na
www.studioatrium.pl