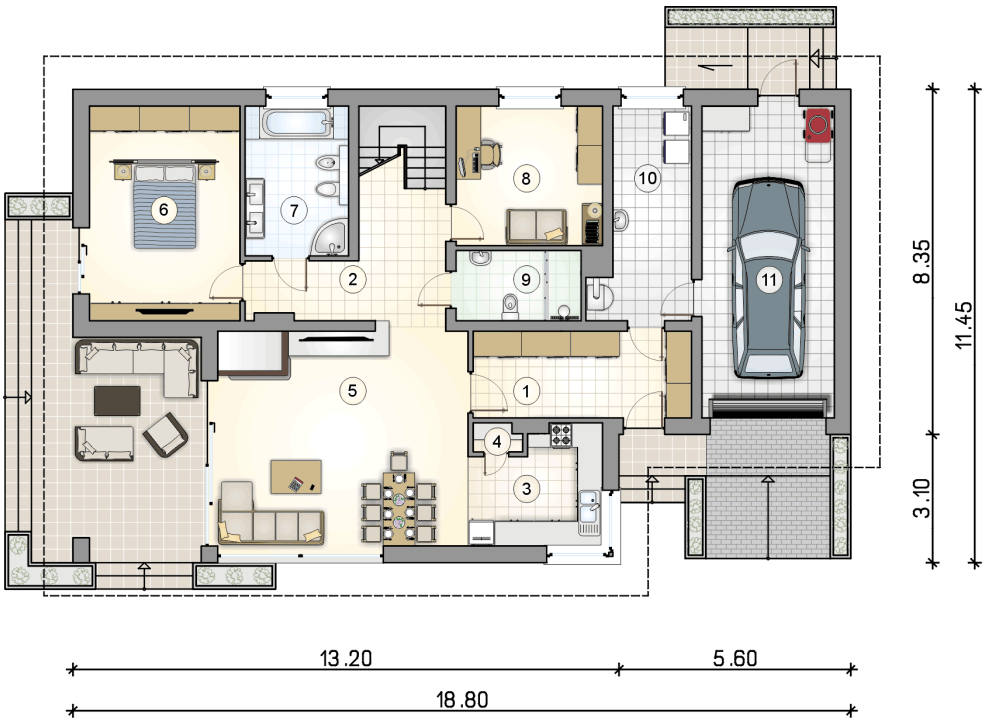

Kos Plus III
177,95 m^2

plus garaż 23,85 m^2

Obszerny dom jednorodzinny, parterowy z poddaszem użytkowym i garażem na jedno stanowisko, idealny na działki z wjazdem od południa

min. wymiary działki	25,8 x 19,45 m

pow. netto parteru	163,85 m^2
pow. całkowita	349,05 m^2
pow. zabudowy	197,90 m^2
kubatura brutto	1 033,60 m^3
wysokość budynku	7,29 m
kąt nachylenia dachu	30°
rodzaj stropu	gęstożebrowy
pow. dachu	288,40 m^2

TECHNOLOGIA
Technologia murowana: pustak ceramiczny gr. 25 cm + ocieplenie w systemie Termo Organika. Pokrycie dachu: dachówka Braas. Brama garażowa i drzwi zewnętrzne marki Hörmann.

Do tego projektu możesz wprowadzić zmiany, na które wyrazimy bezpłatną zgodę. Więcej na www.studioatrium.pl

KOSZTY BUDOWY

stan surowy	419 254 zł
roboty wykończeniowe	402 909 zł
instalacje	180 597 zł
koszt budowy	1 002 760 zł

Podane ceny są szacunkowymi cenami netto. Zapytaj o zestawienie materiałów naszego konsultanta na www.studioatrium.pl

RZUT PARTERU		[m^2]
1	przedsionek	10,85
2	hall z komunikacją	10,50
3	kuchnia	8,25
4	spiżarka	0,75
5	pokój dzienny z jadalnią	31,35
6	pokój z garderobą	18,65
7	łazienka	8,85
8	pokój	11,75
9	łazienka	5,00
10	kotłownia	10,80
	razem	116,75
11	garaż	23,85

30 LAT ATRIUM STUDIO | PROJEKTY DOMÓW

telefon konsultanta
33 822 94 96

więcej projektów i informacji na
www.studioatrium.pl

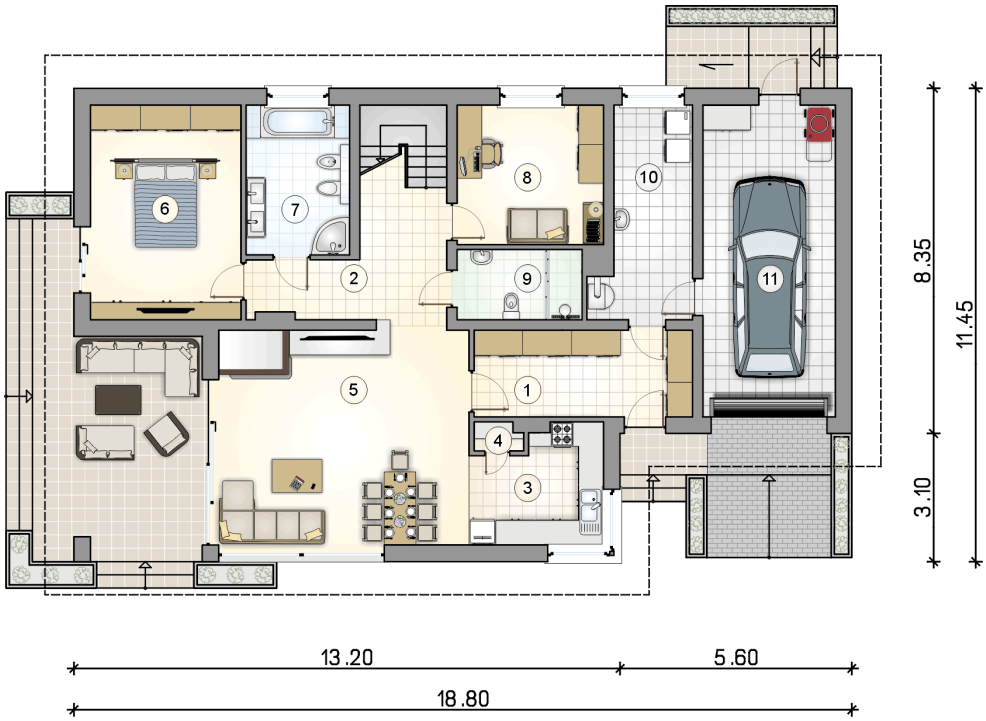

RZUT PARTERU		[m^2]
1	przedsionek	10,85
2	hall z komunikacją	10,50
3	kuchnia	8,25
4	spiżarka	0,75
5	pokój dzienny z jadalnią	31,35
6	pokój z garderobą	18,65
7	łazienka	8,85
8	pokój	11,75
9	łazienka	5,00
10	kotłownia	10,80
0	**razem**	116,75
11	garaż	23,85

30 LAT ATRIUM STUDIO | PROJEKTY DOMÓW

telefon konsultanta
33 822 94 96

więcej projektów i informacji na
www.studioatrium.pl

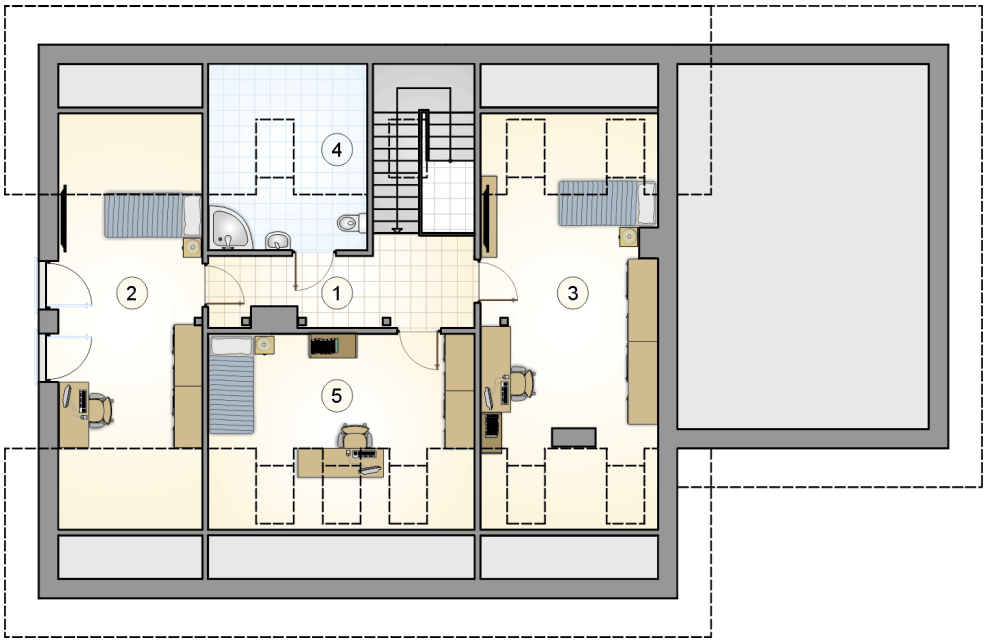

RZUT PODDASZA [m^2]

1	hall z komunikacją	8,45
2	pokój	16,00
3	pokój	19,35
4	łazienka	4,00
5	pokój	13,40
0	**razem**	61,20

30 LAT ATRIUM STUDIO | PROJEKTY DOMÓW

telefon konsultanta
33 822 94 96

więcej projektów i informacji na
www.studioatrium.pl