Kos Plus II
161 m^2

plus garaż 41,95 m^2

Dom jednorodzinny, parterowy z poddaszem użytkowym, dwustanowiskowym garażem, zadaszonym tarasem i dużą kotłownią

min. wymiary działki	29,6 x 19,45 m

pow. netto parteru	191,75 m^2
pow. całkowita	380,80 m^2
pow. zabudowy	229,65 m^2
kubatura brutto	1 187,40 m^3
wysokość budynku	7,29 m
kąt nachylenia dachu	30°
rodzaj stropu	gęstożebrowy
pow. dachu	332,00 m^2

TECHNOLOGIA
Technologia murowana: pustak ceramiczny gr. 25 cm + ocieplenie w systemie Termo Organika. Pokrycie dachu: dachówka. Brama garażowa i drzwi zewnętrzne marki Hörmann.

Do tego projektu możesz wprowadzić zmiany, na które wyrazimy bezpłatną zgodę. Więcej na www.studioatrium.pl

KOSZTY BUDOWY

stan surowy	341 500 zł
roboty wykończeniowe	328 186 zł
instalacje	147 104 zł
koszt budowy	816 790 zł

Podane ceny są szacunkowymi cenami netto. Zapytaj o zestawienie materiałów naszego konsultanta na www.studioatrium.pl

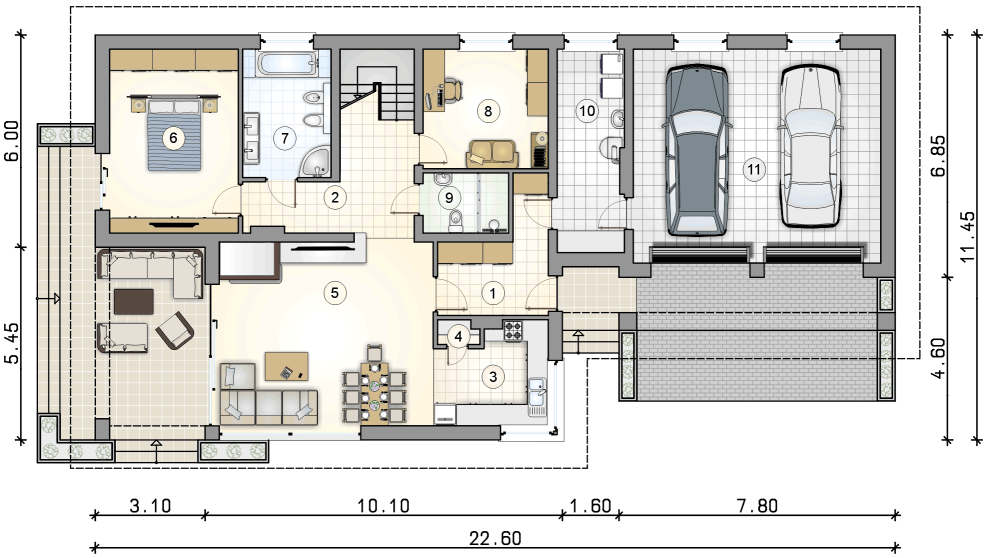

RZUT PARTERU		[m^2]
1	przedsionek	8,25
2	hall z komunikacją	10,50
3	kuchnia	8,30
4	spiżarka	0,75
5	pokój dzienny z jadalnią	31,35
6	pokój z garderobą	18,65
7	łazienka	8,85
8	pokój	11,75
9	łazienka	4,00
10	kotłownia	10,50
	razem	112,90
11	garaż	41,95

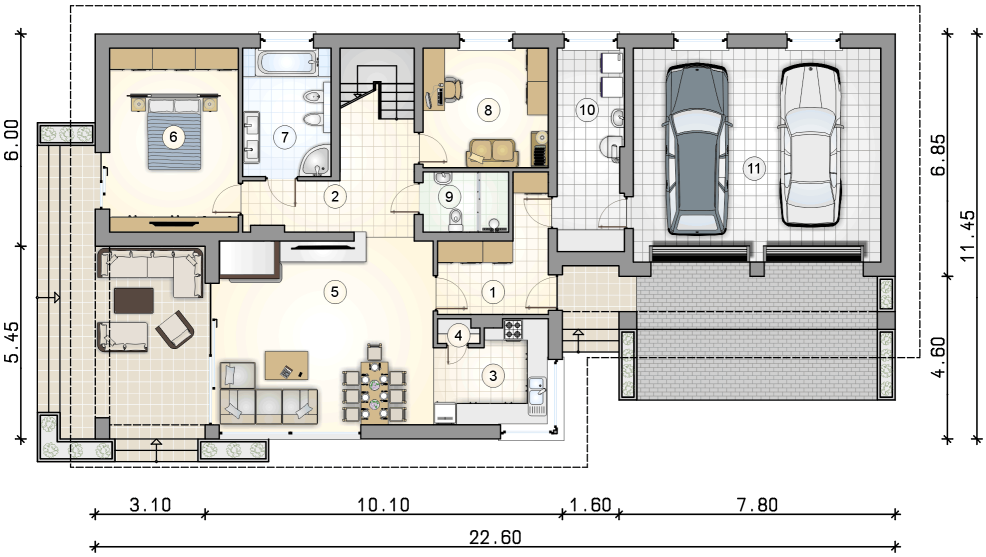

RZUT PARTERU		[m^2]
1	przedsionek	8,25
2	hall z komunikacją	10,50
3	kuchnia	8,30
4	spiżarka	0,75
5	pokój dzienny z jadalnią	31,35
6	pokój z garderobą	18,65
7	łazienka	8,85
8	pokój	11,75
9	łazienka	4,00
10	kotłownia	10,50
0	**razem**	112,90
11	garaż	41,95

ATRIUM STUDIO | PROJEKTY DOMÓW
telefon konsultanta
33 822 94 96
więcej projektów i informacji na
www.studioatrium.pl

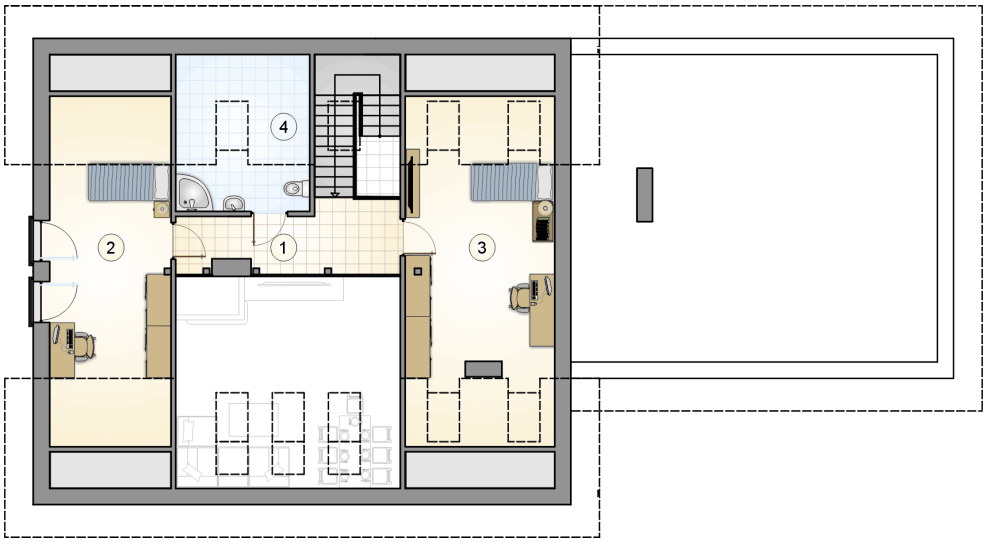

RZUT PODDASZA [m^2]

1	hall z komunikacją	8,50
2	pokój	16,00
3	pokój	19,60
4	łazienka	4,00
0	**razem**	48,10

ATRIUM STUDIO | PROJEKTY DOMÓW

telefon konsultanta
33 822 94 96

więcej projektów i informacji na
www.studioatrium.pl