Kos III
116,5 m^2

plus garaż 19,10 m^2

Uroczy, parterowy dom ze strychem i antresolą, z dużą kotłownią, idealny na działki z wjazdem od południa

min. wymiary działki	25,88 x 19,53 m

pow. netto parteru	161,55 m^2
pow. całkowita	332,90 m^2
pow. zabudowy	197,90 m^2
kubatura brutto	955,60 m^3
wysokość budynku	6,90 m
kąt nachylenia dachu	30°
rodzaj stropu	lekki
pow. dachu	288,40 m^2

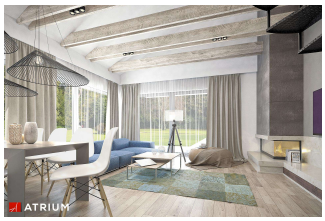

TECHNOLOGIA
Pustak ceramiczny gr. 25 cm + ocieplenie 15cm w systemie Termo Organika. Pokrycie dachu dachówką cementową. Brama garażowa i drzwi zewnętrzne marki Hörmann.

Do tego projektu możesz wprowadzić zmiany, na które wyrazimy bezpłatną zgodę. Więcej na www.studioatrium.pl

KOSZTY BUDOWY

stan surowy	266 836 zł
roboty wykończeniowe	256 433 zł
instalacje	114 942 zł
koszt budowy	638 210 zł

Podane ceny są szacunkowymi cenami netto. Zapytaj o zestawienie materiałów naszego konsultanta na www.studioatrium.pl

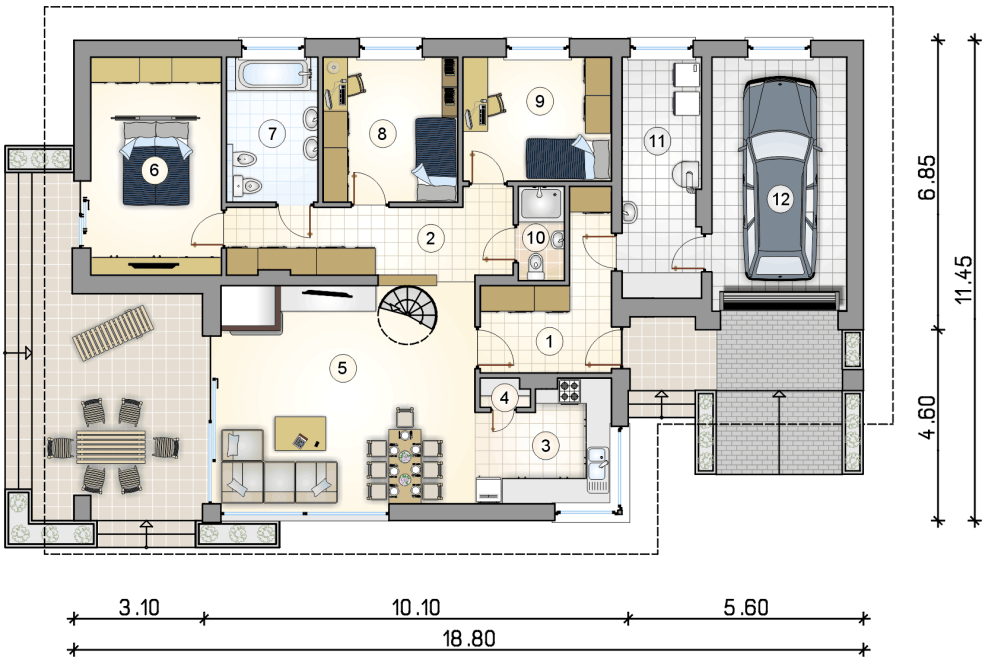

RZUT PARTERU		[m^2]
1	przedsionek	8,65
2	hall	11,30
3	kuchnia	8,30
4	spiżarka	0,75
5	pokój dzienny z jadalnią	30,00
6	pokój z garderobą	15,90
7	łazienka	7,40
8	pokój	10,90
9	pokój	10,30
10	łazienka	2,40
11	kotłownia	10,60
	razem	116,50
12	garaż	19,10

ATRIUM STUDIO | PROJEKTY DOMÓW

telefon konsultanta
33 822 94 96

więcej projektów i informacji na
www.studioatrium.pl

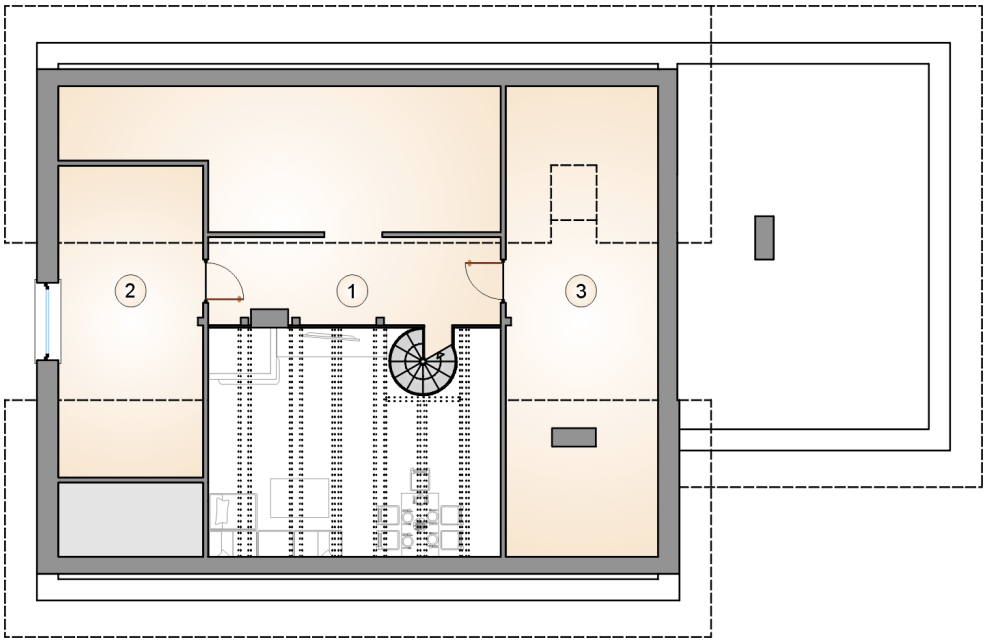

RZUT PODDASZA [m^2]

1	strych i antresola	11,00
2	strych	10,65
3	strych	11,05
	razem	32,70

ATRIUM STUDIO | PROJEKTY DOMÓW
telefon konsultanta
33 822 94 96
więcej projektów i informacji na
www.studioatrium.pl