# Kos
## 116,9 m²

plus garaż 19,10 m²

Parterowy dom z zadaszonym tarasem wypoczynkowym oraz garażem, na działki z wjazdem od południa

| | |
|---|---|
| min. wymiary działki | 25,88 x 19,53 m |

| | |
|---|---|
| pow. netto parteru | 162,10 m² |
| pow. całkowita | 197,90 m² |
| pow. zabudowy | 197,90 m² |
| kubatura brutto | 859,80 m³ |
| wysokość budynku | 6,08 m |
| kąt nachylenia dachu | 25° |
| rodzaj stropu | lekki |
| pow. dachu | 276,00 m² |

TECHNOLOGIA
Technologia murowana: pustak ceramiczny gr. 25 cm + ocieplenie w systemie Termo Organika. Pokrycie dachu: dachówka Braas. Brama garażowa i drzwi zewnętrzne marki Hörmann.

Do tego projektu możesz wprowadzić zmiany, na które wyrazimy bezpłatną zgodę. Więcej na www.studioatrium.pl

KOSZTY BUDOWY

| | |
|---|---|
| stan surowy | 285 680 zł |
| roboty wykończeniowe | 261 456 zł |
| instalacje | 120 184 zł |
| koszt budowy | 667 320 zł |

Podane ceny są szacunkowymi cenami netto. Zapytaj o zestawienie materiałów naszego konsultanta na www.studioatrium.pl

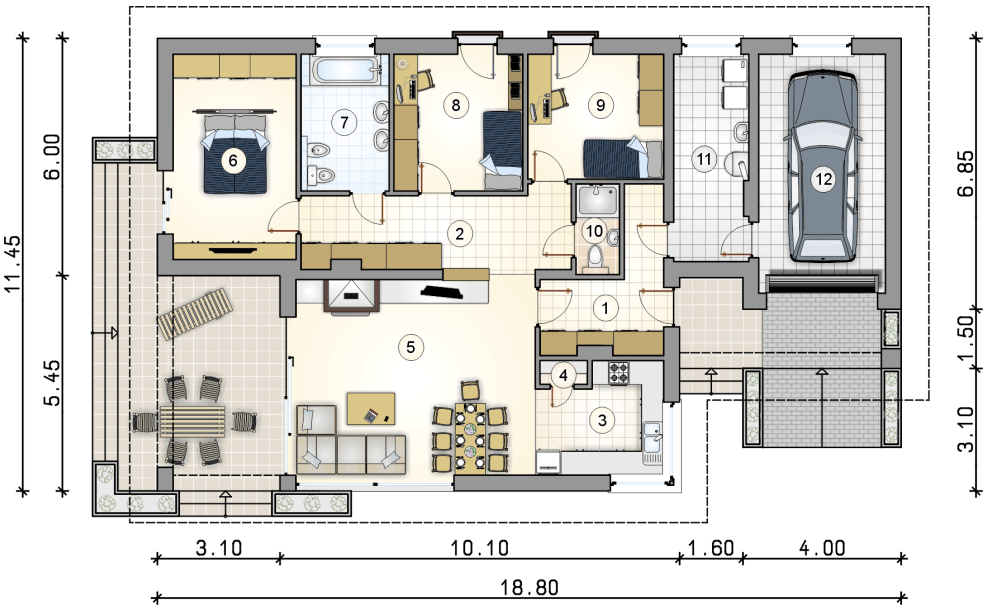


| RZUT PARTERU | | [m²] |
|---|---|---|
| 1 | przedsionek | 8,00 |
| 2 | hall | 12,65 |
| 3 | kuchnia | 8,25 |
| 4 | spiżarka | 0,70 |
| 5 | pokój dzienny z jadalnią | 30,00 |
| 6 | pokój z garderobą | 15,90 |
| 7 | łazienka | 7,55 |
| 8 | pokój | 11,10 |
| 9 | pokój | 10,65 |
| 10 | łazienka | 2,45 |
| 11 | kotłownia | 9,65 |
| | **razem** | 116,90 |
| 12 | garaż | 19,10 |

30 LAT ATRIUM STUDIO | PROJEKTY DOMÓW
telefon konsultanta
33 822 94 96
więcej projektów i informacji na
www.studioatrium.pl