Horizontal III
178,95 m^2

plus garaż 38,60 m^2

Nowoczesny projekt dużego domu parterowego z płaskim dachem, częściowo zadaszonym tarasem i dwustanowiskowym garażem

min. wymiary działki	25,45 x 31,15 m

pow. netto parteru	220,25 m^2
pow. całkowita	289,00 m^2
pow. zabudowy	403,95 m^2
kubatura brutto	1 069,15 m^3
wysokość budynku	3,97 m
kąt nachylenia dachu	
rodzaj stropu	gęstożebrowy
pow. dachu	247,80 m^2

TECHNOLOGIA
Technologia murowana: Pustak ceramiczny gr. 25 cm + ocieplenie w systemie Termo Organika. Pokrycie dachu papą termozgrzewalną ew. membraną dachową. Brama garażowa i drzwi zewnętrzne marki Hörmann.

Do tego projektu możesz wprowadzić zmiany, na które wyrazimy bezpłatną zgodę. Więcej na www.studioatrium.pl

KOSZTY BUDOWY

stan surowy	381 092 zł
roboty wykończeniowe	348 778 zł
instalacje	160 324 zł
koszt budowy	890 195 zł

Podane ceny są szacunkowymi cenami netto. Zapytaj o zestawienie materiałów naszego konsultanta na www.studioatrium.pl

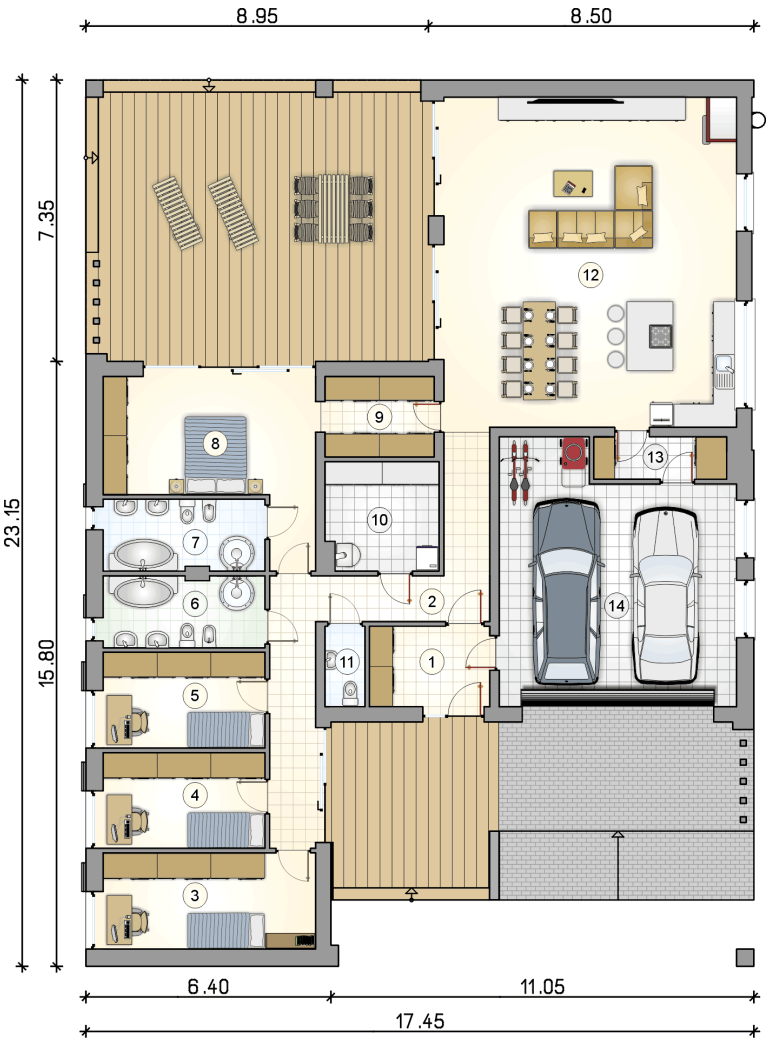

RZUT PARTERU		[m^2]
1	przedsionek	6,45
2	hall	18,10
3	pokój	13,70
4	pokój	10,40
5	pokój	10,40
6	łazienka	7,70
7	łazienka	7,70
8	sypialnia	19,20
9	garderoba	5,85
10	kotłownia	8,15
11	w.c.	2,10
12	salon z kuchnią i jadalnią	65,55
13	pomieszczenie gospodarcze	3,65
	razem	178,95
14	garaż	38,60

ATRIUM STUDIO | PROJEKTY DOMÓW
telefon konsultanta
33 822 94 96

więcej projektów i informacji na
www.studioatrium.pl