# Felix V
# 121,1 m²

plus garaż 20,10 m²

Dom jednorodzinny, parterowy z poddaszem użytkowym, kryty dwuspadowym dachem, z garażem krytym płaskim dachem

| | |
|---|---|
| min. wymiary działki | 19,68 x 19,25 m |

| | |
|---|---|
| pow. netto parteru | 92,90 m² |
| pow. całkowita | 210,55 m² |
| pow. zabudowy | 122,80 m² |
| kubatura brutto | 658,60 m³ |
| wysokość budynku | 8,10 m |
| kąt nachylenia dachu | 40° |
| rodzaj stropu | gęstożebrowy |
| pow. dachu | 158,50 m² |

TECHNOLOGIA

Technologia murowana: pustak ceramiczny gr. 30 cm + ocieplenie w systemie Termo Organika. Pokrycie dachu: dachówka cementowa , garaż - papą termozgrzewalną ew. membraną dachową. Brama garażowa i drzwi zewnętrzne marki Hörmann.

Do tego projektu możesz wprowadzić zmiany, na które wyrazimy bezpłatną zgodę. Więcej na www.studioatrium.pl

KOSZTY BUDOWY

| | |
|---|---|
| stan surowy | 246 332 zł |
| roboty wykończeniowe | 236 729 zł |
| instalacje | 106 110 zł |
| koszt budowy | 589 170 zł |

Podane ceny są szacunkowymi cenami netto. Zapytaj o zestawienie materiałów naszego konsultanta na www.studioatrium.pl

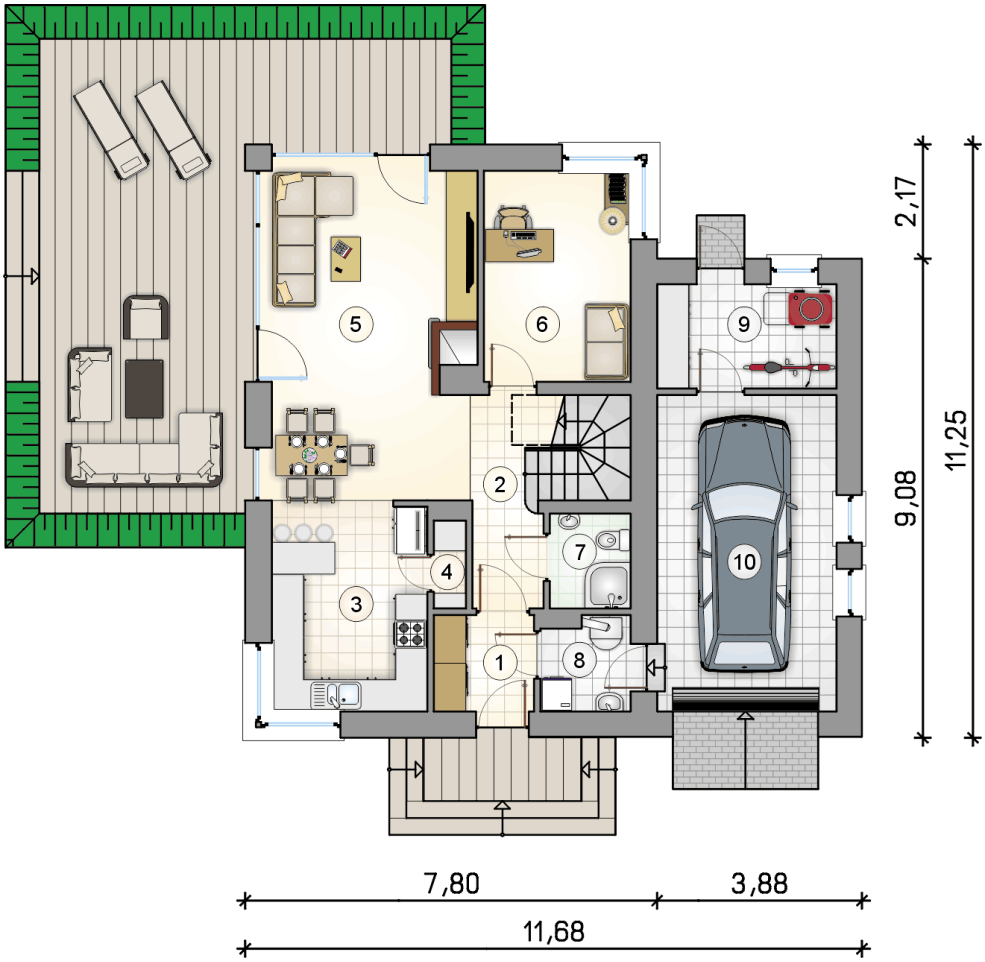


| RZUT PARTERU | | [m²] |
|---|---|---|
| 1 | przedsionek | 3,35 |
| 2 | hall z komunikacją | 9,50 |
| 3 | kuchnia | 11,70 |
| 4 | spiżarka | 0,95 |
| 5 | pokój dzienny z jadalnią | 22,20 |
| 6 | pokój | 10,90 |
| 7 | łazienka | 2,35 |
| 8 | kotłownia | 2,80 |
| 9 | pomieszczenie gospodarcze | 6,55 |
| | **razem** | 70,30 |
| 10 | garaż | 20,10 |

ATRIUM STUDIO | PROJEKTY DOMÓW

telefon konsultanta
33 822 94 96

więcej projektów i informacji na
www.studioatrium.pl

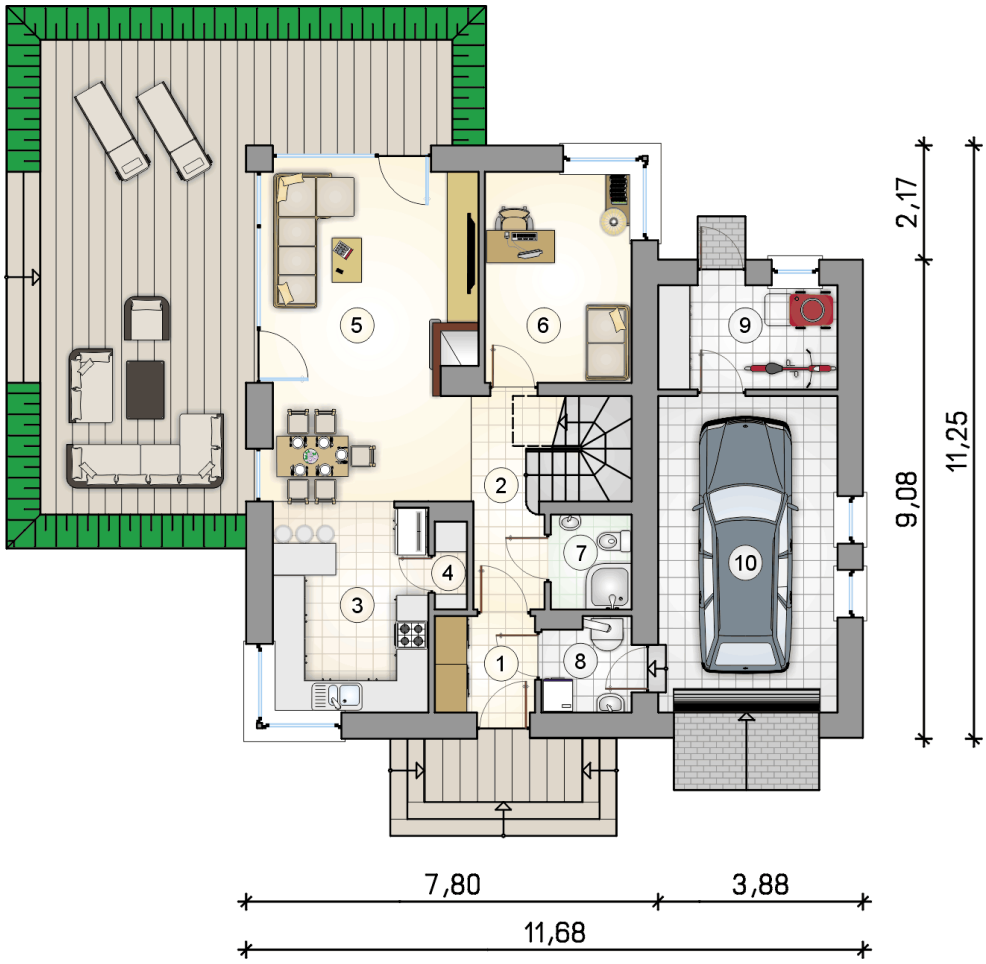


| RZUT PARTERU | | [m$^2$] |
|---|---|---|
| 1 | przedsionek | 3,35 |
| 2 | hall z komunikacją | 9,50 |
| 3 | kuchnia | 11,70 |
| 4 | spiżarka | 0,95 |
| 5 | pokój dzienny z jadalnią | 22,20 |
| 6 | pokój | 10,90 |
| 7 | łazienka | 2,35 |
| 8 | kotłownia | 2,80 |
| 9 | pomieszczenie gospodarcze | 6,55 |
| 0 | **razem** | 70,30 |
| 10 | garaż | 20,10 |

ATRIUM STUDIO | PROJEKTY DOMÓW
telefon konsultanta
33 822 94 96
więcej projektów i informacji na
www.studioatrium.pl

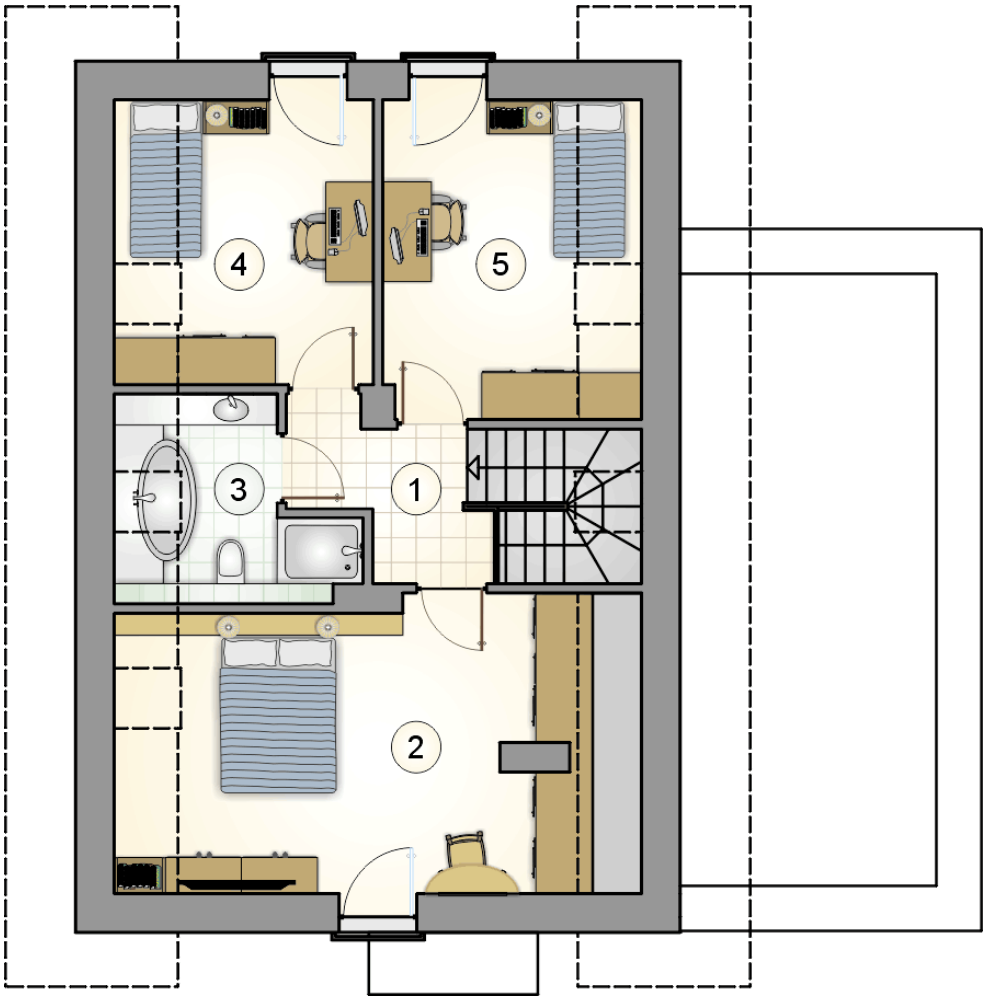


RZUT PODDASZA [m$^2$]

| | | |
|---|---|---|
| 1 | hall z komunikacją | 6,40 |
| 2 | pokój | 19,50 |
| 3 | łazienka | 4,80 |
| 4 | pokój | 9,50 |
| 5 | pokój | 10,60 |
| 0 | **razem** | 50,80 |

ATRIUM STUDIO | PROJEKTY DOMÓW

telefon konsultanta
33 822 94 96

więcej projektów i informacji na
www.studioatrium.pl