Felix III
98,50 m^2

Dom z poddaszem użytkowym, dwuspadowym dachem, bez garażu, idealny na wąskie działki

min. wymiary działki	15,88 x 18,29 m

pow. netto parteru	59,65 m^2
pow. całkowita	159,90 m^2
pow. zabudowy	79,95 m^2
kubatura brutto	502,10 m^3
wysokość budynku	8,13 m
kąt nachylenia dachu	40°
rodzaj stropu	gęstożebrowy
pow. dachu	147,00 m^2

TECHNOLOGIA
Technologia murowana: Pustak ceramiczny gr. 30 cm + ocieplenie w systemie Termo Organika. Pokrycie dachu dachówką cementową. Drzwi zewnętrzne marki Hörmann.

Do tego projektu możesz wprowadzić zmiany, na które wyrazimy bezpłatną zgodę. Więcej na www.studioatrium.pl

KOSZTY BUDOWY

stan surowy	185 323 zł
roboty wykończeniowe	178 098 zł
instalacje	79 829 zł
koszt budowy	443 250 zł

Podane ceny są szacunkowymi cenami netto. Zapytaj o zestawienie materiałów naszego konsultanta na www.studioatrium.pl

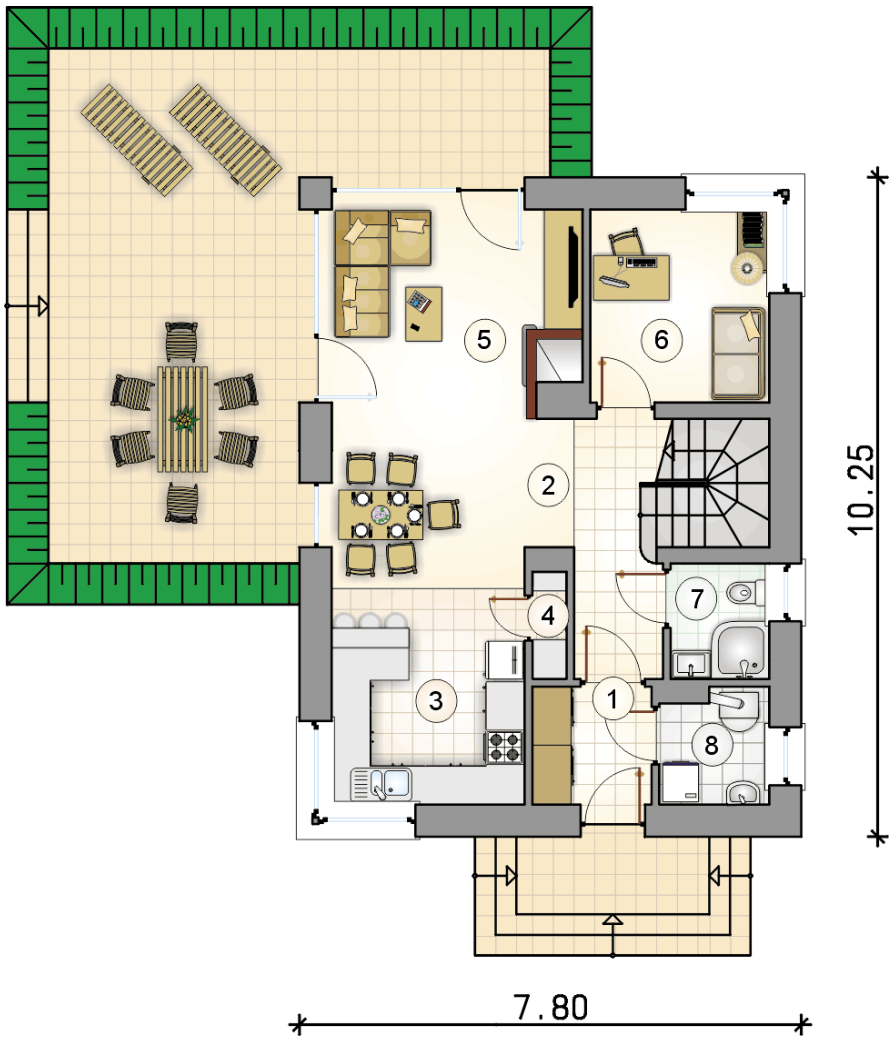

RZUT PARTERU		[m^2]
1	przedsionek	3,30
2	hall z komunikacją	7,10
3	kuchnia	11,90
4	spiżarka	0,80
5	pokój dzienny z jadalnią	18,35
6	pokój	8,15
7	łazienka	2,65
8	kotłownia	2,80
	razem	55,05

ATRIUM STUDIO | PROJEKTY DOMÓW
telefon konsultanta
33 822 94 96

więcej projektów i informacji na
www.studioatrium.pl

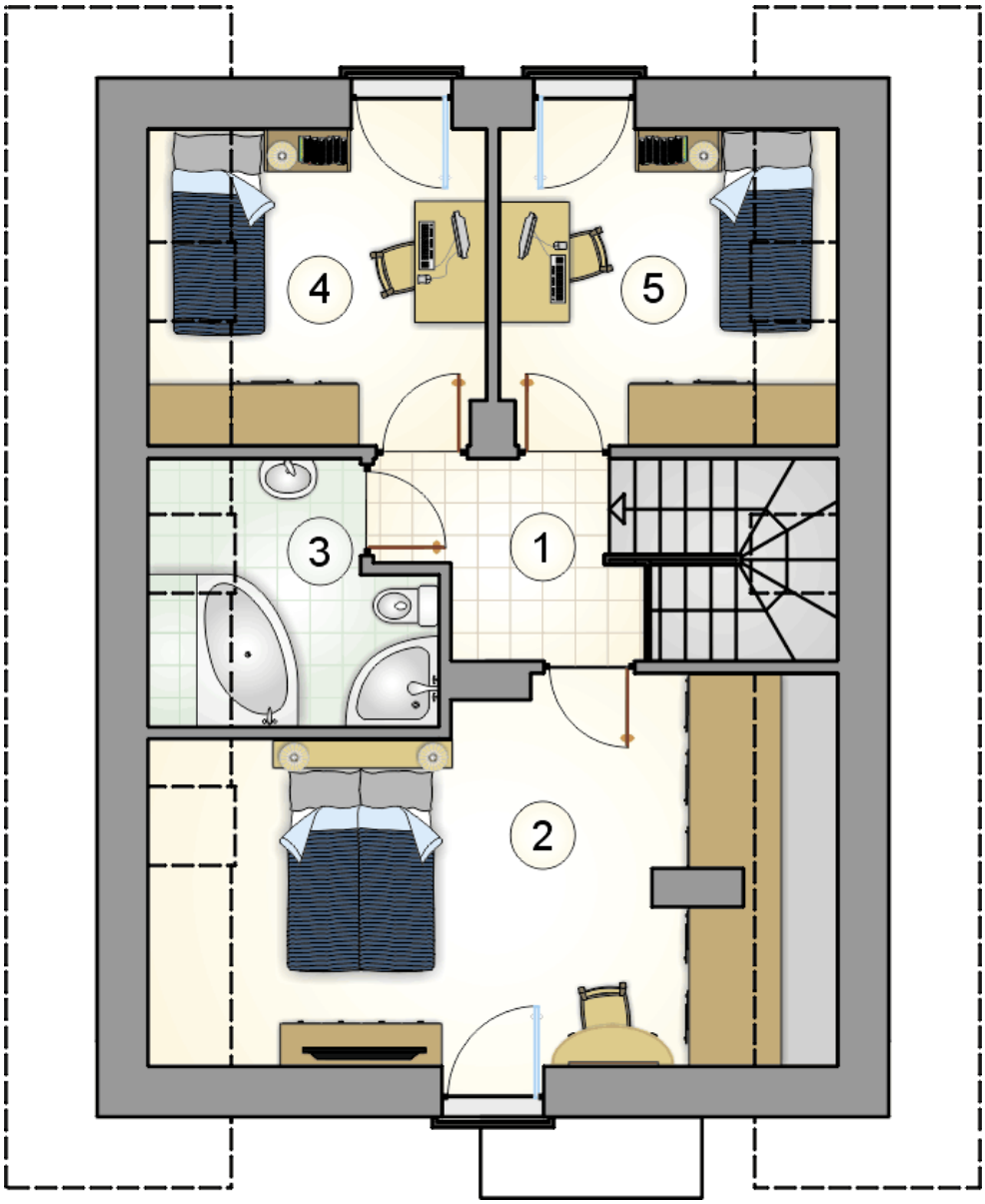

RZUT PODDASZA [m^2]

1	hall z komunikacją	4,15
2	pokój	18,60
3	łazienka	4,70
4	pokój	8,00
5	pokój	8,00
0	**razem**	43,45

ATRIUM STUDIO | PROJEKTY DOMÓW

telefon konsultanta
33 822 94 96

więcej projektów i informacji na
www.studioatrium.pl