# Duet II
# 102,95 m$^2$

Dom bliźniaczy, parterowy z poddaszem użytkowym, wiatą i przeszklonymi ryzalitami

| | |
|---|---|
| min. wymiary działki | 22 x 25,74 m |

| | |
|---|---|
| pow. netto parteru | 82,55 m$^2$ |
| pow. całkowita | 180,20 m$^2$ |
| pow. zabudowy | 101,85 m$^2$ |
| kubatura brutto | 600,00 m$^3$ |
| wysokość budynku | 8,59 m |
| kąt nachylenia dachu | 35° |
| rodzaj stropu | gęstożebrowy |
| pow. dachu | 115,00 m$^2$ |

TECHNOLOGIA
Technologia murowana: Pustak ceramiczny gr. 30 cm + ocieplenie w systemie Termo Organika. Pokrycie dachu dachówką cementową, blachą tytanowo-cynkową (ryzality) oraz papą termozgrzewalną (wiata garażowa). Brama garażowa i drzwi zewnętrzne marki Hörmann.

Do tego projektu możesz wprowadzić zmiany, na które wyrazimy bezpłatną zgodę. Więcej na www.studioatrium.pl

KOSZTY BUDOWY

| | |
|---|---|
| stan surowy | 193 695 zł |
| roboty wykończeniowe | 186 144 zł |
| instalacje | 83 436 zł |
| koszt budowy | 463 275 zł |

Podane ceny są szacunkowymi cenami netto. Zapytaj o zestawienie materiałów naszego konsultanta na www.studioatrium.pl

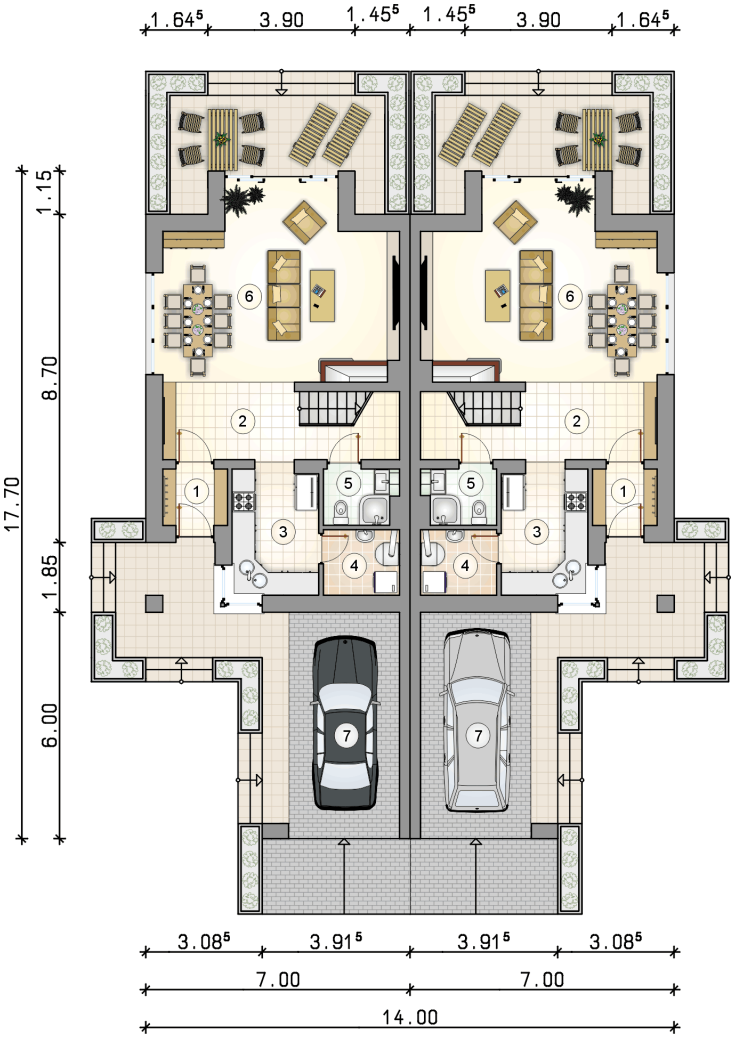


| RZUT PARTERU | | [m$^2$] |
|---|---|---|
| 1 | przedsionek | 2,50 |
| 2 | hall z komunikacją | 8,95 |
| 3 | kuchnia | 7,75 |
| 4 | kotłownia | 3,40 |
| 5 | łazienka | 2,65 |
| 6 | pokój dzienny z jadalnią | 28,10 |
| | **razem** | 53,35 |
| 7 | wiata | 21,55 |

ATRIUM STUDIO | PROJEKTY DOMÓW
telefon konsultanta
33 822 94 96

więcej projektów i informacji na www.studioatrium.pl

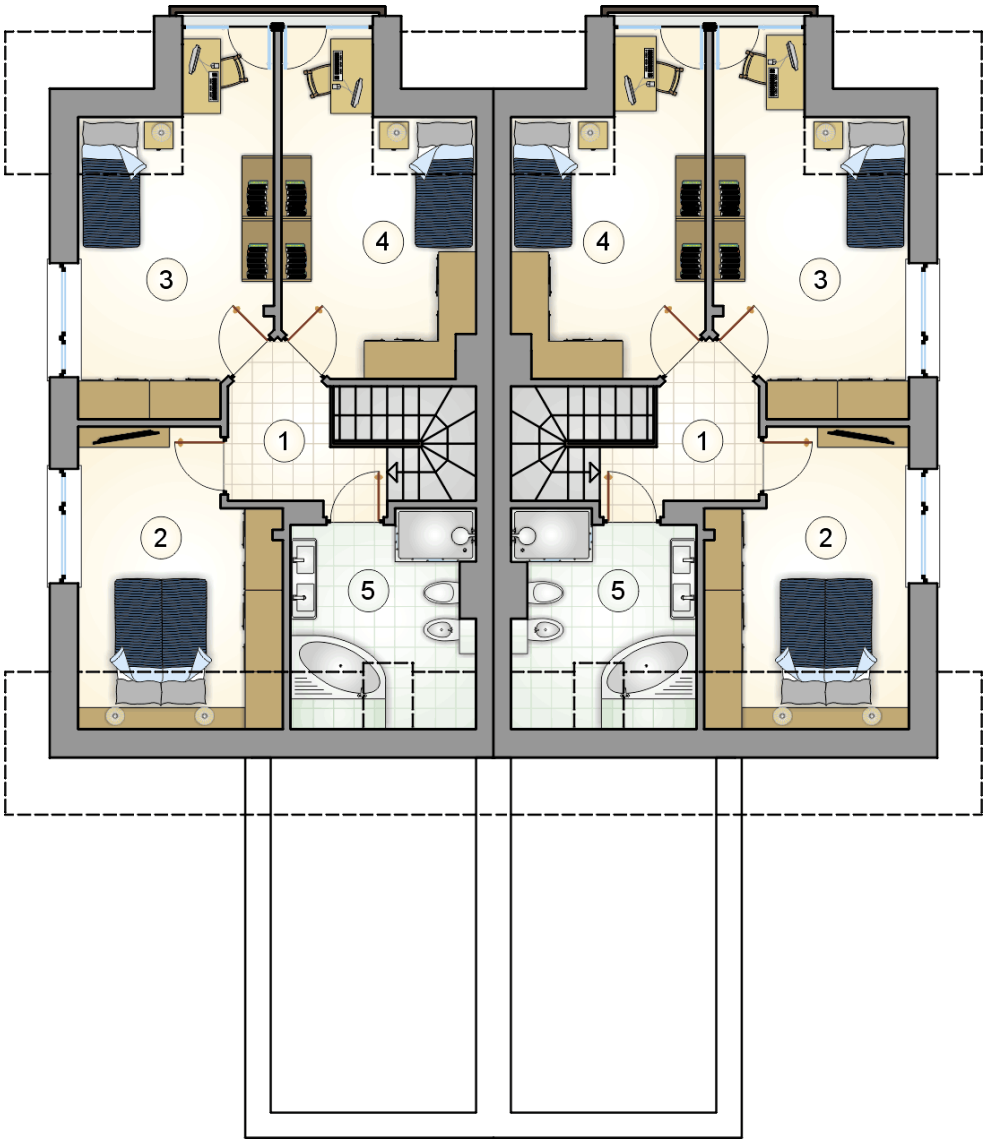


RZUT PODDASZA [m$^2$]

| | | |
|---|---|---|
| 1 | hall z komunikacją | 4,50 |
| 2 | pokój | 11,50 |
| 3 | pokój | 14,05 |
| 4 | pokój | 12,45 |
| 5 | łazienka | 7,10 |
| 0 | **razem** | 49,60 |

ATRIUM STUDIO | PROJEKTY DOMÓW

telefon konsultanta
33 822 94 96

więcej projektów i informacji na
www.studioatrium.pl