Dudek
116,9 m²

plus garaż 17,50 m²

Dom z dwuspadowym dachem i poddaszem użytkowym, parterowy, z garażem

min. wymiary działki	20,45 x 18,65 m

pow. netto parteru	89,95 m²
pow. całkowita	212,80 m²
pow. zabudowy	115,65 m²
kubatura brutto	625,85 m³
wysokość budynku	8,12 m
kąt nachylenia dachu	40°
rodzaj stropu	gęstożebrowy
pow. dachu	194,80 m²

TECHNOLOGIA

Technologia murowana: Pustak ceramiczny gr. 30 cm + ocieplenie w systemie Termo Organika. Pokrycie dachu dachówką cementową. Brama garażowa i drzwi zewnętrzne marki Hörmann.

Do tego projektu możesz wprowadzić zmiany, na które wyrazimy bezpłatną zgodę. Więcej na www.studioatrium.pl

KOSZTY BUDOWY

stan surowy	236 038 zł
roboty wykończeniowe	226 836 zł
instalacje	101 675 zł
koszt budowy	564 550 zł

Podane ceny są szacunkowymi cenami netto. Zapytaj o zestawienie materiałów naszego konsultanta na www.studioatrium.pl

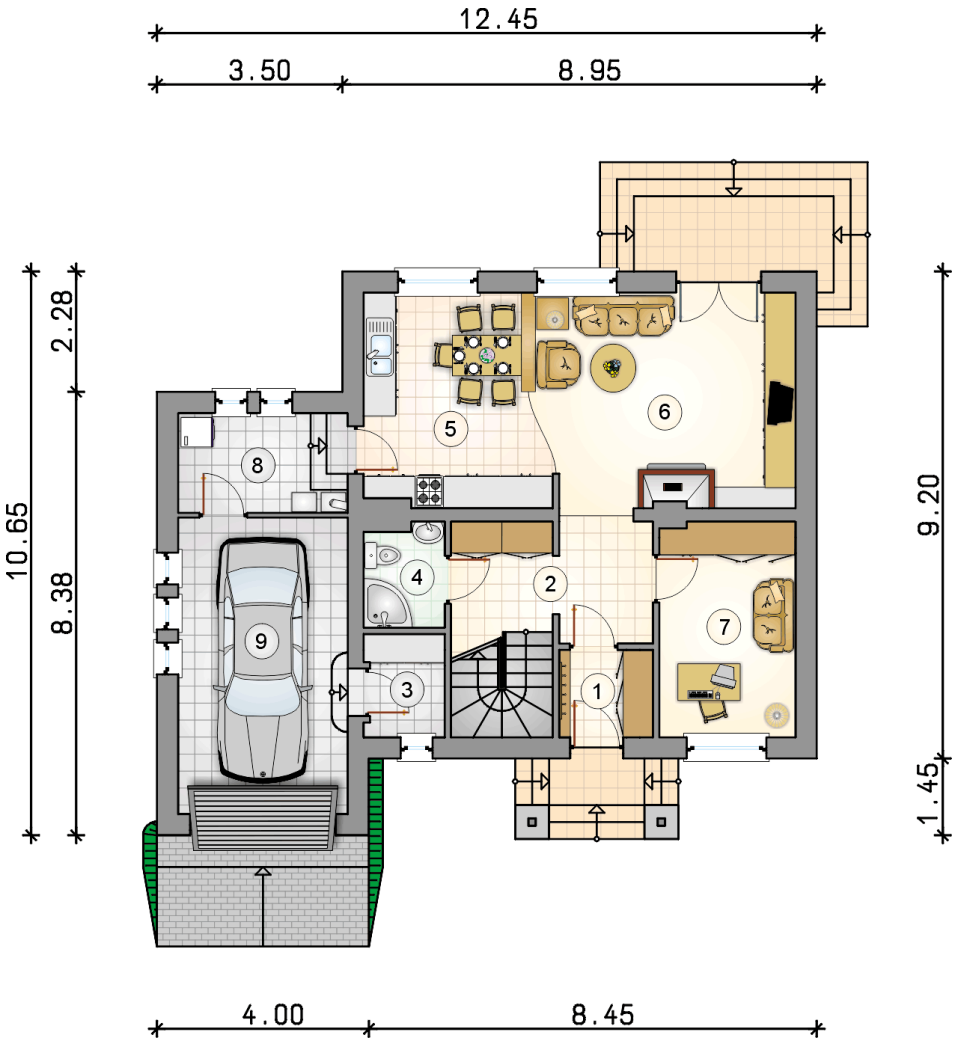

RZUT PARTERU [m²]

1	przedsionek	2,90
2	hall z komunikacją	9,15
3	schowek	2,85
4	łazienka	2,90
5	kuchnia	13,15
6	pokój dzienny	19,55
7	pokój	10,40
8	kotłownia	5,00
	razem	65,90
9	garaż	17,50

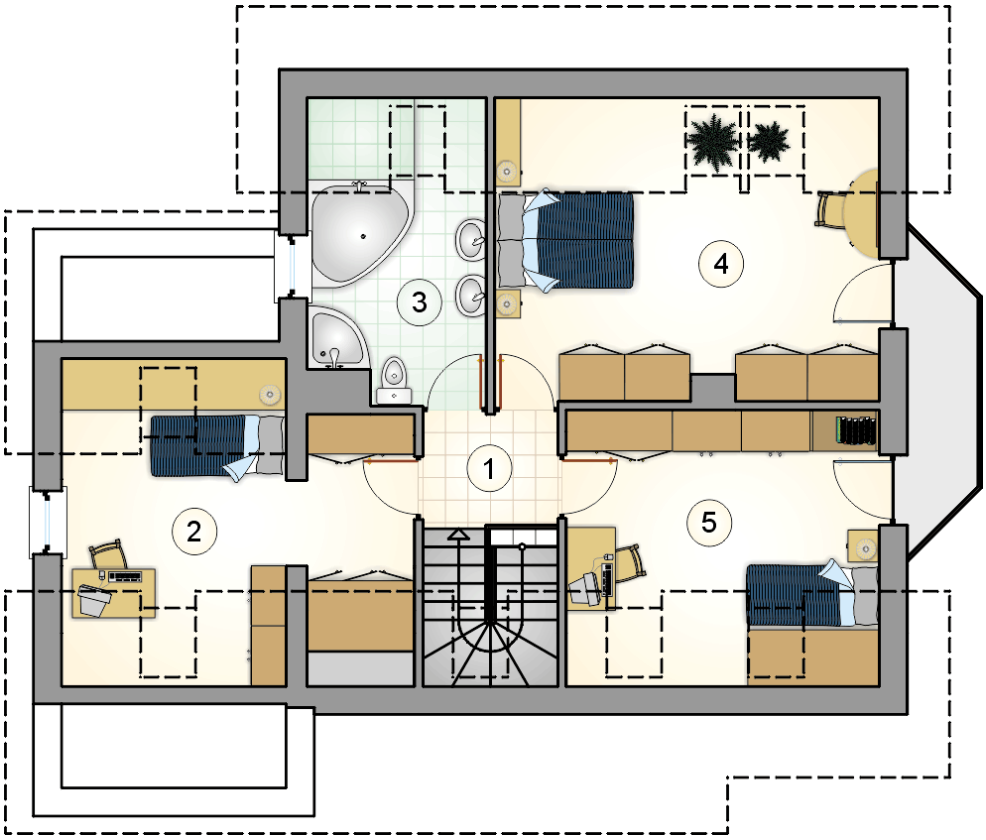

RZUT PODDASZA		[m^2]
1	hall z komunikacją	3,15
2	pokój z garderobą	11,40
3	łazienka	7,60
4	pokój	16,80
5	pokój	12,05
0	**razem**	51,00

ATRIUM STUDIO | PROJEKTY DOMÓW

telefon konsultanta
33 822 94 96

więcej projektów i informacji na
www.studioatrium.pl