# Double House IV 100 m$^2$

plus garaż 15,55 m$^2$

Dom w zabudowie bliźniaczej, parterowy z poddaszem użytkowym, z garażem, przykryty dwuspadowym dachem

| | |
|---|---|
| min. wymiary działki | 24,6 x 17,35 m |

| | |
|---|---|
| pow. netto parteru | 62,30 m$^2$ |
| pow. całkowita | 155,20 m$^2$ |
| pow. zabudowy | 77,60 m$^2$ |
| kubatura brutto | 539,90 m$^3$ |
| wysokość budynku | 8,22 m |
| kąt nachylenia dachu | 35° |
| rodzaj stropu | gęstożebrowy |
| pow. dachu | 94,40 m$^2$ |

TECHNOLOGIA

Technologia murowana: pustak ceramiczny gr. 25 cm + ocieplenie w systemie Termo Organika. Pokrycie dachu: dachówka cementowa oraz blacha tytanowo-cynkowa (lukarny). Brama garażowa i drzwi zewnętrzne marki Hörmann.

Do tego projektu możesz wprowadzić zmiany, na które wyrazimy bezpłatną zgodę. Więcej na www.studioatrium.pl

KOSZTY BUDOWY

| | |
|---|---|
| stan surowy | 202 448 zł |
| roboty wykończeniowe | 194 556 zł |
| instalacje | 87 206 zł |
| koszt budowy | 484 210 zł |

Podane ceny są szacunkowymi cenami netto. Zapytaj o zestawienie materiałów naszego konsultanta na www.studioatrium.pl

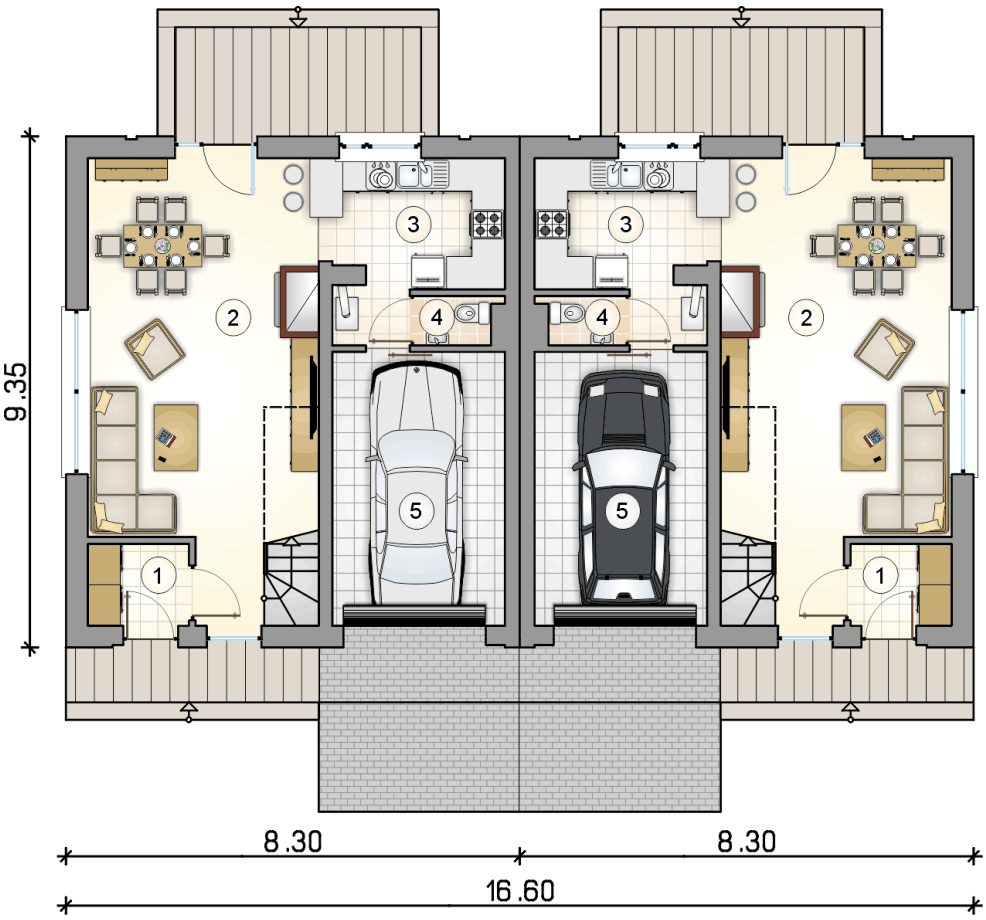


| RZUT PARTERU | | [m$^2$] |
|---|---|---|
| 1 | przedsionek | 2,70 |
| 2 | pokój dzienny z jadalnią i komunikacją | 31,60 |
| 3 | kuchnia z piecem c.o. | 9,05 |
| 4 | w.c. | 1,15 |
| | **razem** | 44,50 |
| 5 | garaż | 15,55 |

ATRIUM STUDIO | PROJEKTY DOMÓW

telefon konsultanta
33 822 94 96

więcej projektów i informacji na
www.studioatrium.pl

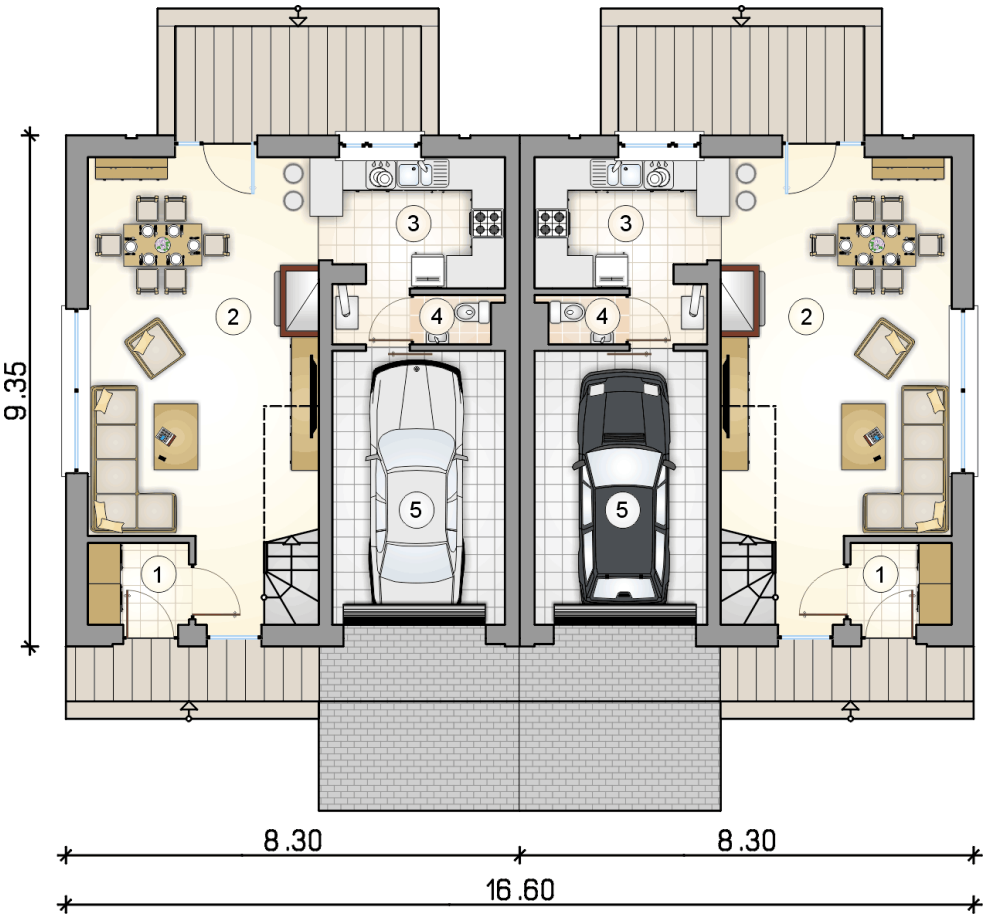


| RZUT PARTERU | | [m$^2$] |
|---|---|---|
| 1 | przedsionek | 2,70 |
| 2 | pokój dzienny z jadalnią i komunikacją | 31,60 |
| 3 | kuchnia z piecem c.o. | 9,05 |
| 4 | w.c. | 1,15 |
| 0 | **razem** | 44,50 |
| 5 | garaż | 15,55 |

ATRIUM STUDIO | PROJEKTY DOMÓW
telefon konsultanta
33 822 94 96
więcej projektów i informacji na
www.studioatrium.pl

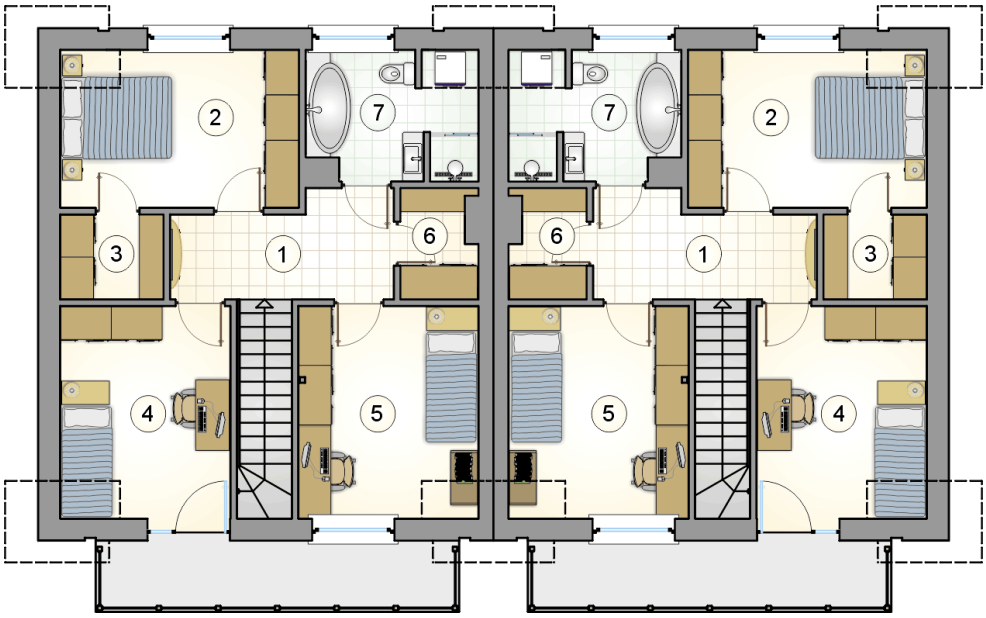


RZUT PODDASZA [m$^2$]

| | | |
|---|---|---|
| 1 | hall z komunikacją | 8,85 |
| 2 | pokój | 11,75 |
| 3 | garderoba | 2,80 |
| 4 | pokój | 11,25 |
| 5 | pokój | 11,95 |
| 6 | garderoba | 2,55 |
| 7 | łazienka | 6,35 |
| 0 | **razem** | 55,50 |