Double House
97,85 m^2

plus garaż 15,50 m^2

Dom dwulokalowy, parterowy z poddaszem użytkowym i garażem, z lukarnami i niezadaszonym tarasem

min. wymiary działki	24 x 17,35 m

pow. netto parteru	61,10 m^2
pow. całkowita	149,60 m^2
pow. zabudowy	74,80 m^2
kubatura brutto	510,60 m^3
wysokość budynku	8,22 m
kąt nachylenia dachu	35°
rodzaj stropu	gęstożebrowy
pow. dachu	91,00 m^2

TECHNOLOGIA
Ściany z pustaka ceramicznego grubości 25 cm + ocieplenie w systemie Termo Organika. Pokrycie dachu dachówką cementową oraz blachą tytanowo-cynkową (lukarny). Brama garażowa i drzwi zewnętrzne marki Hörmann.

Do tego projektu możesz wprowadzić zmiany, na które wyrazimy bezpłatną zgodę. Więcej na www.studioatrium.pl

KOSZTY BUDOWY

stan surowy	198 357 zł
roboty wykończeniowe	190 624 zł
instalacje	85 444 zł
koszt budowy	474 425 zł

Podane ceny są szacunkowymi cenami netto. Zapytaj o zestawienie materiałów naszego konsultanta na www.studioatrium.pl

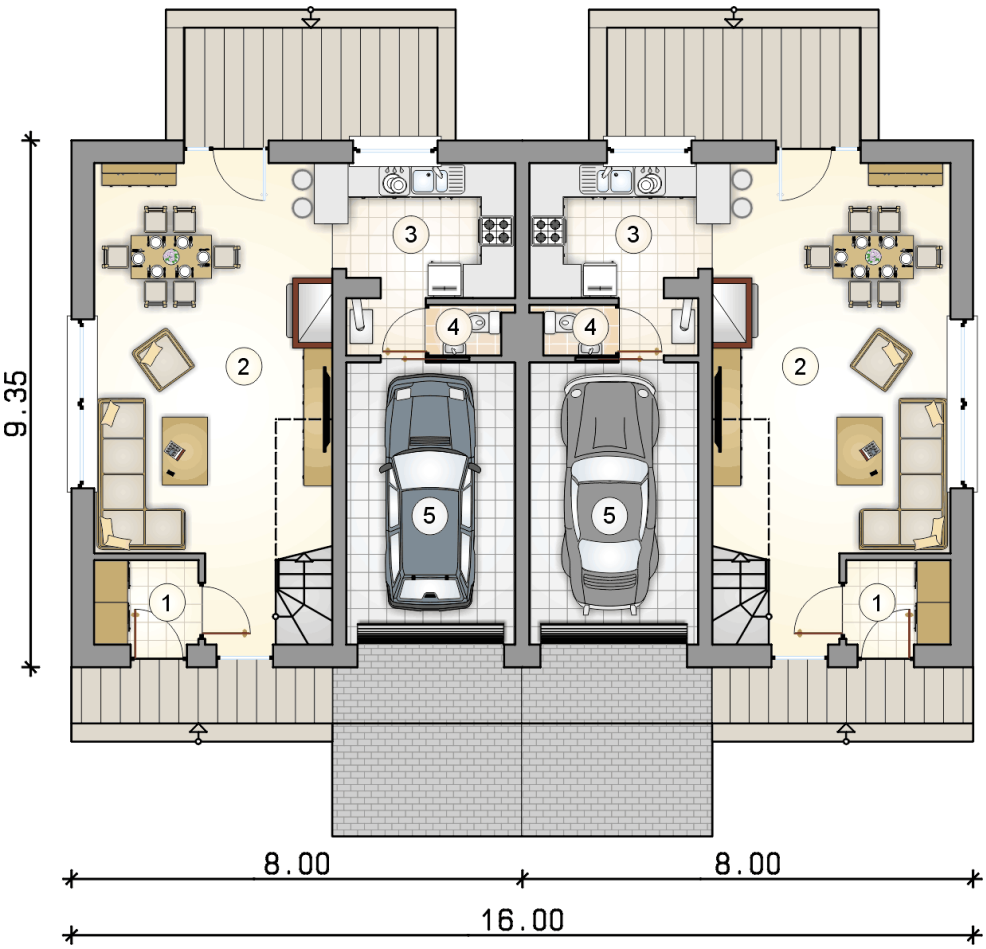

RZUT PARTERU		[m^2]
1	przedsionek	2,50
2	pokój dzienny z jadalnią i komunikacją	30,70
3	kuchnia z piecem c.o.	9,10
4	w.c.	1,05
	razem	43,35
5	garaż	15,50

ATRIUM STUDIO | PROJEKTY DOMÓW
telefon konsultanta
33 822 94 96

więcej projektów i informacji na www.studioatrium.pl

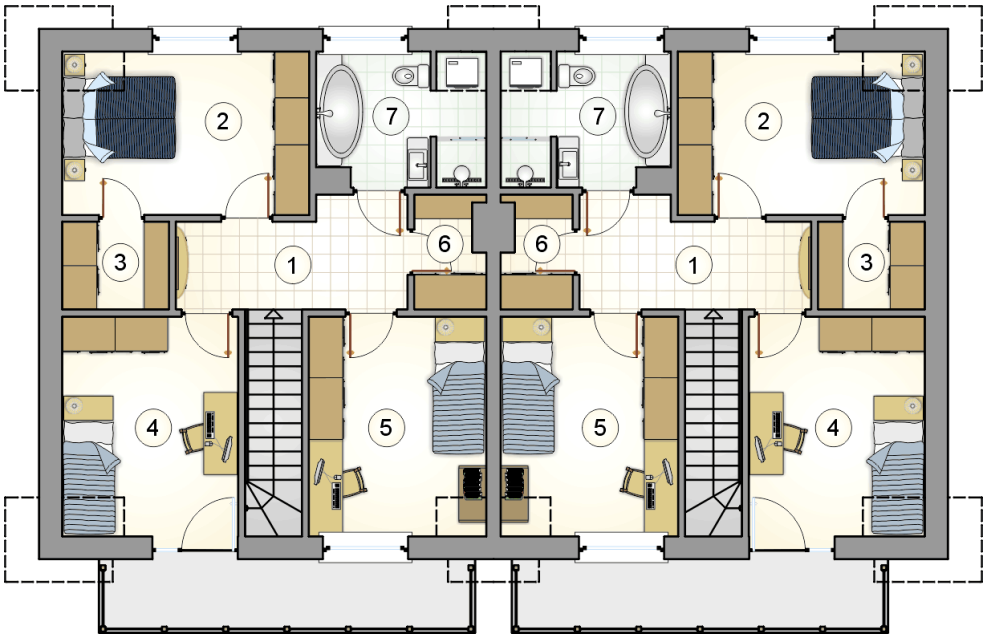

RZUT PODDASZA [m^2]

1	hall z komunikacją	9,15
2	pokój	11,35
3	garderoba	2,60
4	pokój	10,75
5	pokój	11,95
6	garderoba	2,25
7	łazienka	6,45
0	**razem**	54,50

ATRIUM STUDIO | PROJEKTY DOMÓW
telefon konsultanta
33 822 94 96
więcej projektów i informacji na
www.studioatrium.pl