# Czajka III
# 133,25 m$^2$

plus garaż 35,65 m$^2$

Jednorodzinny dom parterowy z dwustanowiskowym garażem, na działki z wjazdem od południa, z kotłownią na paliwo stałe

| | |
|---|---|
| min. wymiary działki | 30,5 x 18,95 m |

| | |
|---|---|
| pow. netto parteru | 192,60 m$^2$ |
| pow. całkowita | 234,45 m$^2$ |
| pow. zabudowy | 234,45 m$^2$ |
| kubatura brutto | 1 134,10 m$^3$ |
| wysokość budynku | 6,84 m |
| kąt nachylenia dachu | 30° |
| rodzaj stropu | gęstożebrowy |
| pow. dachu | 332,00 m$^2$ |

TECHNOLOGIA

Technologia murowana: pustak ceramiczny gr. 25 cm + ocieplenie w systemie Termo Organika. Pokrycie dachu: dachówka. Brama garażowa i drzwi zewnętrzne marki Hörmann.

Do tego projektu możesz wprowadzić zmiany, na które wyrazimy bezpłatną zgodę. Więcej na www.studioatrium.pl

KOSZTY BUDOWY

| | |
|---|---|
| stan surowy | 290 275 zł |
| roboty wykończeniowe | 265 662 zł |
| instalacje | 122 118 zł |
| koszt budowy | 678 055 zł |

Podane ceny są szacunkowymi cenami netto. Zapytaj o zestawienie materiałów naszego konsultanta na www.studioatrium.pl

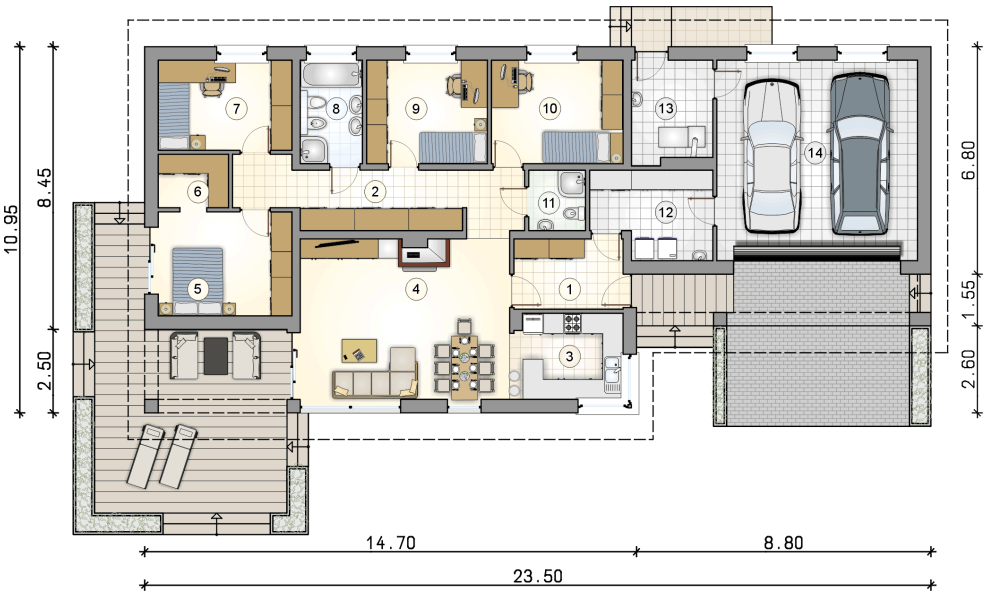


| RZUT PARTERU | | [m$^2$] |
|---|---|---|
| 1 | przedsionek | 6,70 |
| 2 | hall | 15,20 |
| 3 | kuchnia | 8,40 |
| 4 | pokój dzienny z jadalnią | 29,50 |
| 5 | pokój | 12,25 |
| 6 | wnęka garderobiana | 3,25 |
| 7 | pokój | 10,60 |
| 8 | łazienka | 5,60 |
| 9 | pokój | 11,00 |
| 10 | pokój | 12,00 |
| 11 | łazienka | 2,95 |
| 12 | pralnia | 8,65 |
| 13 | kotłownia | 7,15 |
| | **razem** | 133,25 |
| 14 | garaż | 35,65 |

ATRIUM STUDIO | PROJEKTY DOMÓW

telefon konsultanta
33 822 94 96

więcej projektów i informacji na
www.studioatrium.pl

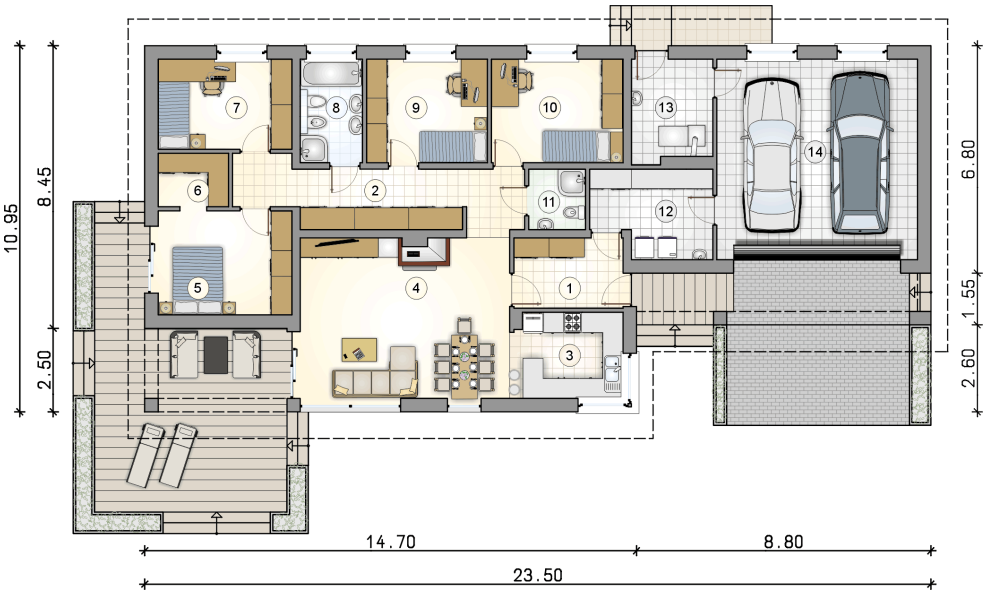


| RZUT PARTERU | | [m$^2$] |
|---|---|---|
| 1 | przedsionek | 6,70 |
| 2 | hall | 15,20 |
| 3 | kuchnia | 8,40 |
| 4 | pokój dzienny z jadalnią | 29,50 |
| 5 | pokój | 12,25 |
| 6 | wnęka garderobiana | 3,25 |
| 7 | pokój | 10,60 |
| 8 | łazienka | 5,60 |
| 9 | pokój | 11,00 |
| 10 | pokój | 12,00 |
| 11 | łazienka | 2,95 |
| 12 | pralnia | 8,65 |
| 13 | kotłownia | 7,15 |
| 0 | **razem** | 133,25 |
| 14 | garaż | 35,65 |

ATRIUM STUDIO | PROJEKTY DOMÓW
telefon konsultanta
33 822 94 96
więcej projektów i informacji na
www.studioatrium.pl