# Czajka
# 128,6 m$^2$

plus garaż 35,65 m$^2$

Dom jednorodzinny, parterowy, z dwustanowiskowym garażem, na działki z wjazdem od południa i zachodu, z dwuspadowym dachem

| | |
|---|---|
| min. wymiary działki | 29,5 x 18,95 m |

| | |
|---|---|
| pow. netto parteru | 186,35 m$^2$ |
| pow. całkowita | 226,10 m$^2$ |
| pow. zabudowy | 226,10 m$^2$ |
| kubatura brutto | 1 120,30 m$^3$ |
| wysokość budynku | 6,84 m |
| kąt nachylenia dachu | 30° |
| rodzaj stropu | lekki |
| pow. dachu | 320,00 m$^2$ |

TECHNOLOGIA
Technologia murowana: pustak ceramiczny gr. 25 cm + ocieplenie w systemie Termo Organika. Pokrycie dachu: dachówka. Brama garażowa i drzwi zewnętrzne marki Hörmann.

Do tego projektu możesz wprowadzić zmiany, na które wyrazimy bezpłatną zgodę. Więcej na www.studioatrium.pl

KOSZTY BUDOWY

| | |
|---|---|
| stan surowy | 281 317 zł |
| roboty wykończeniowe | 257 464 zł |
| instalacje | 118 349 zł |
| koszt budowy | 657 130 zł |

Podane ceny są szacunkowymi cenami netto. Zapytaj o zestawienie materiałów naszego konsultanta na www.studioatrium.pl

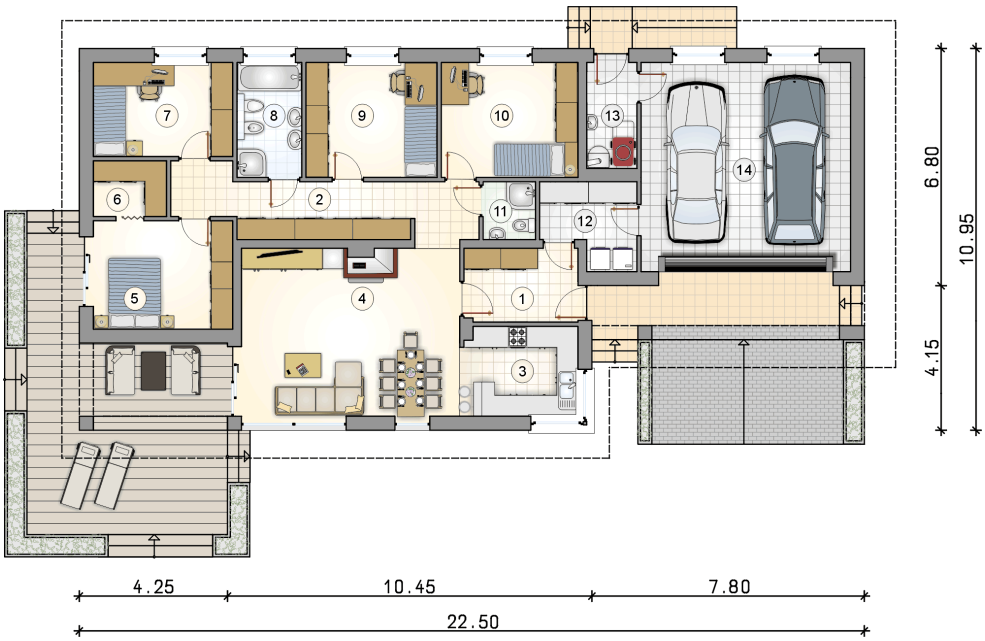


| RZUT PARTERU | | [m$^2$] |
|---|---|---|
| 1 | przedsionek | 6,75 |
| 2 | hall | 14,40 |
| 3 | kuchnia | 8,40 |
| 4 | pokój dzienny z jadalnią | 29,65 |
| 5 | pokój | 12,25 |
| 6 | garderoba | 3,25 |
| 7 | pokój | 10,60 |
| 8 | łazienka | 6,00 |
| 9 | pokój | 12,35 |
| 10 | pokój | 12,60 |
| 11 | łazienka | 2,50 |
| 12 | pralnia | 5,65 |
| 13 | kotłownia | 4,20 |
| | **razem** | 128,60 |
| 14 | garaż | 35,65 |

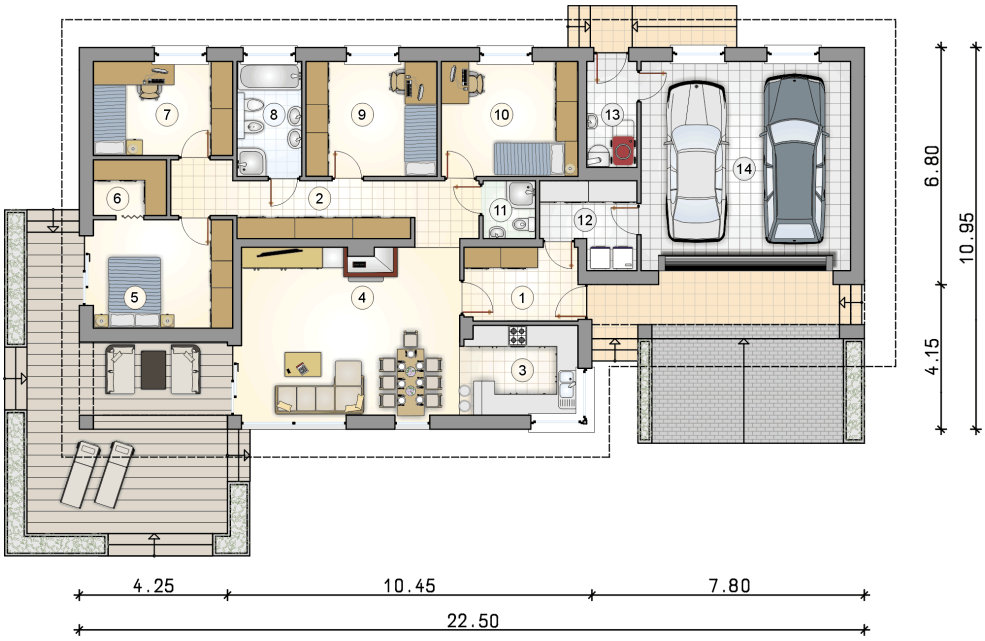


| RZUT PARTERU | | [m$^2$] |
|---|---|---|
| 1 | przedsionek | 6,75 |
| 2 | hall | 14,40 |
| 3 | kuchnia | 8,40 |
| 4 | pokój dzienny z jadalnią | 29,65 |
| 5 | pokój | 12,25 |
| 6 | garderoba | 3,25 |
| 7 | pokój | 10,60 |
| 8 | łazienka | 6,00 |
| 9 | pokój | 12,35 |
| 10 | pokój | 12,60 |
| 11 | łazienka | 2,50 |
| 12 | pralnia | 5,65 |
| 13 | kotłownia | 4,20 |
| 0 | **razem** | 128,60 |
| 14 | garaż | 35,65 |

ATRIUM STUDIO | PROJEKTY DOMÓW
telefon konsultanta
33 822 94 96
więcej projektów i informacji na
www.studioatrium.pl