Chata Pod Jaworem Sz
107,5 m^2

Szkieletowy dom z poddaszem użytkowym w stylu beskidzkim

min. wymiary działki	22,79 x 21,38 m

pow. netto parteru	77,85 m^2
pow. całkowita	179,50 m^2
pow. zabudowy	92,75 m^2
kubatura brutto	517,80 m^3
wysokość budynku	7,87 m
kąt nachylenia dachu	40°
rodzaj stropu	lekki
pow. dachu	175,00 m^2

TECHNOLOGIA
Ściany w szkielecie drewnianym + ocieplenie z wełny mineralnej + płyty OSB + ocieplenie w systemie Termo Organika. Pokrycie dachu: dachówka Braas. Drzwi zewnętrzne marki Hörmann.

Do tego projektu możesz wprowadzić zmiany, na które wyrazimy bezpłatną zgodę. Więcej na www.studioatrium.pl

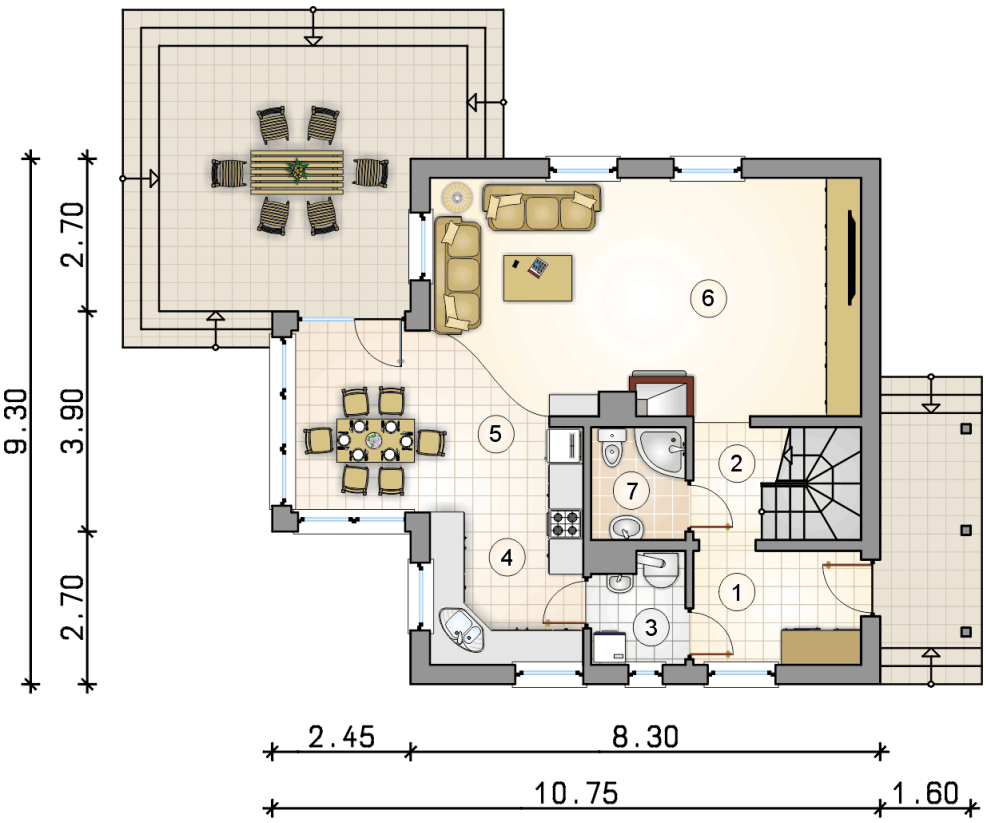

RZUT PARTERU		[m^2]
1	przedsionek	6,00
2	hall z komunikacją	3,65
3	kotłownia	3,05
4	kuchnia	9,80
5	jadalnia	11,50
6	pokój dzienny	30,40
7	łazienka	3,35
	razem	67,75

30 LAT ATRIUM STUDIO | PROJEKTY DOMÓW

telefon konsultanta
33 822 94 96

więcej projektów i informacji na
www.studioatrium.pl

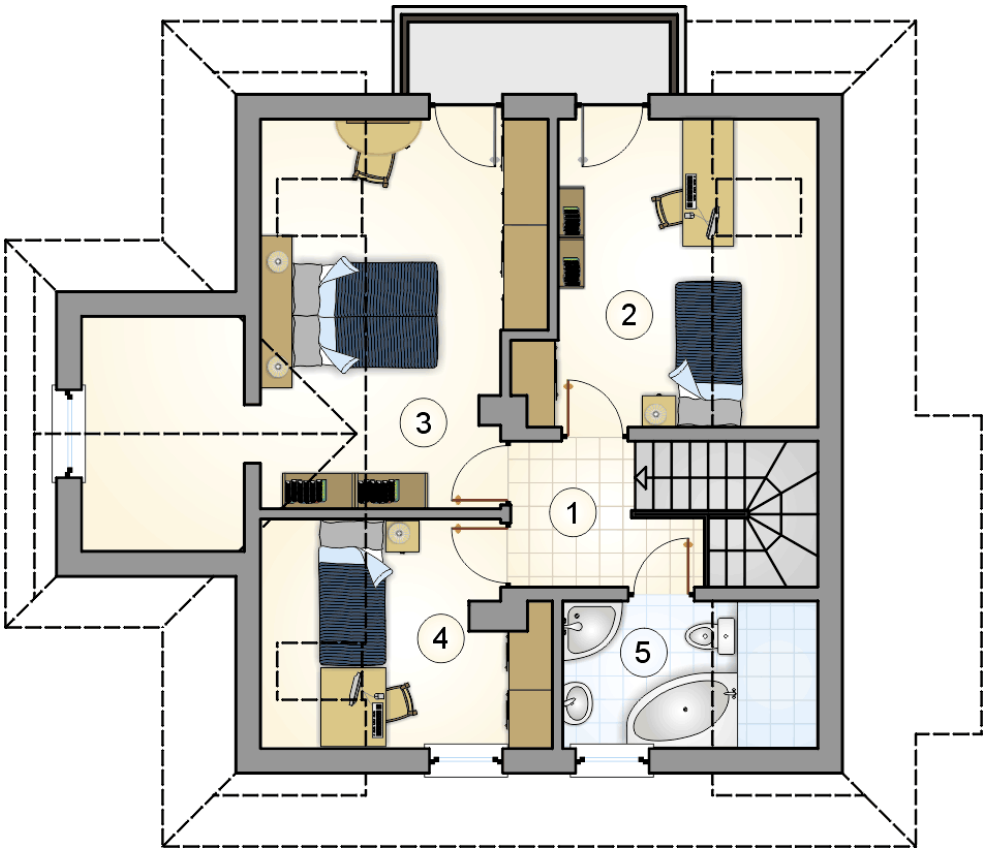

RZUT PODDASZA [m^2]

1	hall z komunikacją	4,25
2	pokój	10,10
3	pokój z garderobą	13,75
4	pokój	7,25
5	łazienka	4,40
0	**razem**	39,75

30 LAT ATRIUM STUDIO | PROJEKTY DOMÓW

telefon konsultanta
33 822 94 96

więcej projektów i informacji na
www.studioatrium.pl