Aurora Midi SZ
90,15 m^2

Mały dom parterowy z dwuspadowym dachem, bez garażu, w technologii szkieletowej

min. wymiary działki	23,54 x 20,58 m

pow. netto parteru	90,15 m^2
pow. całkowita	110,50 m^2
pow. zabudowy	110,50 m^2
kubatura brutto	516,40 m^3
wysokość budynku	6,18 m
kąt nachylenia dachu	30°
rodzaj stropu	lekki
pow. dachu	164,60 m^2

TECHNOLOGIA
Ściany w szkielecie drewnianym + ocieplenie z wełny mineralnej + płyty OSB + ocieplenie w systemie Termo Organika. Pokrycie dachu: dachówka cementowa. Drzwi zewnętrzne marki Hörmann.

Do tego projektu możesz wprowadzić zmiany, na które wyrazimy bezpłatną zgodę. Więcej na www.studioatrium.pl

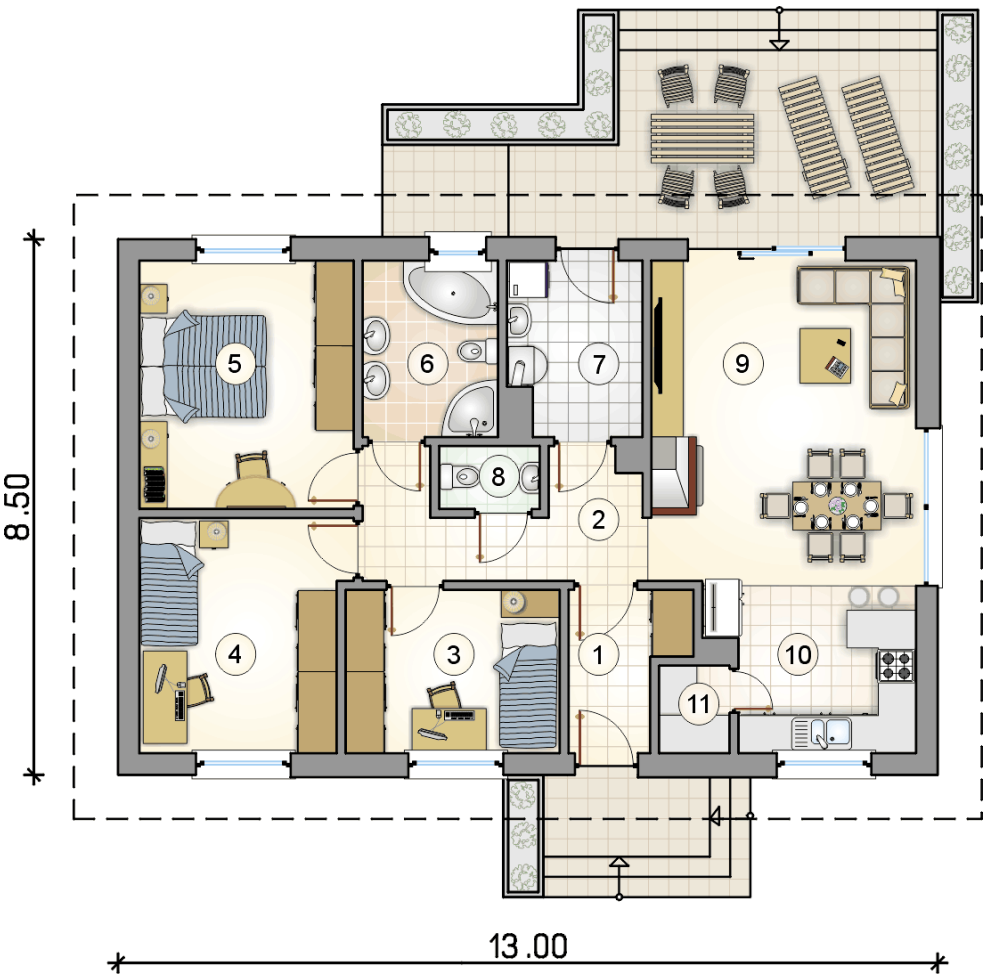

RZUT PARTERU		[m^2]
1	przedsionek	4,10
2	hall	7,30
3	pokój	8,80
4	pokój	12,00
5	pokój	13,40
6	łazienka	6,05
7	kotłownia	5,70
8	w.c.	1,60
9	pokój dzienny z jadalnią	21,40
10	kuchnia	8,25
11	spiżarka	1,55
	razem	90,15

ATRIUM STUDIO | PROJEKTY DOMÓW
telefon konsultanta
33 822 94 96

więcej projektów i informacji na
www.studioatrium.pl