Alberto
95,6 m^2

Dom jednorodzinny, parterowy, z czterema sypialniami

min. wymiary działki	22,48 x 18,15 m

pow. netto parteru	108,00 m^2
pow. całkowita	138,10 m^2
pow. zabudowy	138,10 m^2
kubatura brutto	596,90 m^3
wysokość budynku	5,54 m
kąt nachylenia dachu	25°
rodzaj stropu	lekki
pow. dachu	193,00 m^2

TECHNOLOGIA
Technologia murowana: Pustak ceramiczny gr. 30 cm + ocieplenie w systemie Termo Organika. Pokrycie dachu dachówką cementową. Drzwi zewnętrzne marki Hörmann.

Do tego projektu możesz wprowadzić zmiany, na które wyrazimy bezpłatną zgodę. Więcej na www.studioatrium.pl

KOSZTY BUDOWY

stan surowy	184 169 zł
roboty wykończeniowe	168 552 zł
instalacje	77 479 zł
koszt budowy	430 200 zł

Podane ceny są szacunkowymi cenami netto. Zapytaj o zestawienie materiałów naszego konsultanta na www.studioatrium.pl

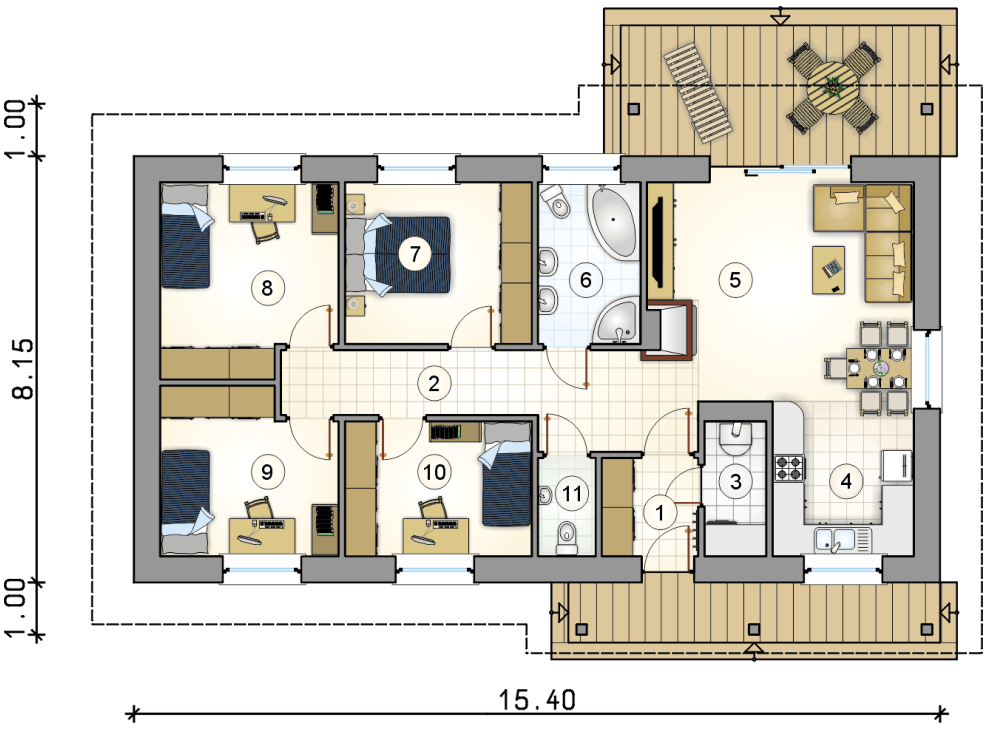

RZUT PARTERU		[m^2]
1	przedsionek	3,35
2	hall	11,40
3	kotłownia	2,95
4	kuchnia	7,90
5	pokój dzienny z jadalnią	20,30
6	łazienka	5,90
7	pokój	10,85
8	pokój	11,80
9	pokój	10,10
10	pokój	9,05
11	w.c.	2,00
	razem	95,60

ATRIUM STUDIO | PROJEKTY DOMÓW
telefon konsultanta
33 822 94 96
więcej projektów i informacji na
www.studioatrium.pl